大清宣統二年庚戌七月二十日 共二張

本館定報價目
●每份售大洋二分●
中國境內 全年逐日寄大洋九元六角 半年四元八角 日本 全年九元六角 半年四元八角 外國 全年十四元四角 半年七元二角
報資先惠 郵票不收

申報

告白刊例
論前二行起碼每行以第一版爲準第一日每行八角半第二日起每行六角半多則按行照算後幅長行二百字起碼短行五十字起碼多則均以十字遞加第一日每字五釐第二日至第七日每字三釐第八日以後每字二釐半

西歷一千九百十年八月廿四號禮拜三

本館開設上海望平街第一百六十三號 第一萬三千四百八十六號 電話第九十五號

本館代收時疫醫院捐欵啓
英租界天津路時疫醫院由沈仲禮朱葆三二大善士發起延聘西醫專治一切時疫痧症驗者對症發藥其重者方用補血藥水機器灌治前年初辦即活五百餘人上年在安康里設院施治亦活二千六百餘人成效昭著今年開辦以來未及五旬全愈一千四百八十餘人並由紳商各界捐欵於滬醫名義愛就毗院設立養病別墅是以該醫院房屋寬敞鐵床絨毯各具精緻凡紳商各界患疫者俱可住院就治一概不取分文惟經費浩繁全賴樂善者襄相助庶善舉益形擴充病黎均沾實惠爲此敬告痌瘝在抱諸君子如荷慷慨捐輸不論多寡本館謹當代收除轉交外當逐日登報以揚仁風特此佈聞惟祈 善鑒

出售潔白紙張
現本館由外洋購到白紙數萬令自用之外尚有餘多如各書局各行號有需購用此項紙張者請至本館帳房看樣議價可也 申報館啓

今日本埠隨申報附送衛生洗牙粉一紙 戎詠蓀啓

點石齋畫報大全出售預約廣告
我國西法石印創始於點石齋畫報又爲後來畫報之鼻祖凡名山勝蹟歐美奇聞風流韻事無不繪影繪聲惟妙惟肖且題眉屬詞均係一時名手如大畫家吳友如先生尤爲精神所注惟相隔數十年當時購閱者至今已散失無存即有一二儲藏亦奉若拱璧不輕傳示美術家每以莫窺全豹爲憾今本公司爲餉遺後學起見蒐集原稿選用中國潔白連史紙上等洋墨重印行世名曰點石齋畫報大全其工細處與原冊絲毫不爽而裝潢華美大可爲文房增色展卷一過儼若置身過去世界形形色色奇奇怪怪目不暇給既可當畫譜撫摹又可作說部觀覽誠大觀也現出版約有五千頁之譜計裝訂八十八冊每部原定價洋四十四元因欲公諸同好特售預約券一百份照收紙墨費半價廿二元購券者先交洋十元製取預約券一紙樣本一大冊至八月底再交洋十二元隨取全書並附送畫冊二本共九十冊海內外美術家倘祈注意速購爲幸外埠郵費輪車已通之處洋一元五角陜甘雲貴川五省加倍
售券處申報館 ◎上海棋盤街集成圖書公司總發行所啓

羣學會商請新舞臺准於廿四日特演好戲包廂可向新舞臺預定戲目見後頁

滬北江水業公立小學堂招生
本校擇七月廿六日開學同業免費外附者每半年三元有志入學者至新垃圾橋北中公益里七衖本公所取閱章程可也 戊2990

會大莊再告
茲啓者小莊擱淺後業經三次登報所欠小莊往來銀兩務祈七月半前送下不得私自劃抵定邀洞鑒迄今收下未到一半並有私自劃賬等情但小莊該欠八欵催急萬分不能再緩務希速行送下或送輿仁里口福康莊公存蓋回單爲憑倘有私自劃帳亦祈速爲劃轉按原數將銀送來以免交涉事在燃眉諸望原諒 執事陳芳川謹叩 戊2992

蘇州席珍儲積會廣告
啓者本會於光緒三十二年五月分創立係爲同業洙賓各友便於儲蓄起見不意上年各業儲蓄會先後解散本會影響所及致五月分第十期持摺到會處押者三百餘會因利息會洋相率不辭者竟有一百餘會之多將來抵押愈衆解者愈絀本會生利愈絀經理愈形棘手爰特公同議定於八月初一日起至初五日止上午九時至十一點下午二時至五時在洛兒巷雲章公所將所儲會洋按摺分還特先登申新兩報另具通告希垂察焉 席珍儲積會經理人同啓

上海北浙江路餘慶堂秘製翠衣散特告
此散專治氣鬱熱鬱肝鬱臟腑脹胸悶等症消積滯化雜食通臟腑醒脾胃止腹痛利小便辟邪穢消暑濕通瘀理氣祛濕殺蟲屢試屢驗其效如神凡家居出門者無論老幼男女各宜隨身常服所含丸散中之聖品各界同胞請嘗試之方知言之不謬也 戊2983

王槐堂兄鑒
昨接來信所委之事當與該執事面商據意僅可和平料理決不爲難見報望速即出來或細細信詳勿遲爲盼 孫陳告白 戊2988

崑山輪船公司專走常熟劉河沙頭太倉發售滬甯鐵路聯票廣告
啓者前因內河水大行輪激沖田岸恐蹈秋潦故即停班現在水勢低平沙頭太倉劉河等埠早已開行常熟班亦擇於本月念一日照常行駛仍照前定時刻并備大號拖船坐位寬舒行駛迅捷按時往來風雨不更以便行旅此佈

聲明失摺作廢
僕留學外洋毋故接電回國事後檢查遺失摺欵金珠衣飾等甚夥所有同盛和銀號五百元存摺一扣范隆順盛德記七百五十元存摺一扣均被人攜去除向原店掛失及備案外特登申新兩報聲明 蘇皮市街一百五十七號門牌陳桂峯白 戊2987

漢口既濟水電公司換股廣告
本公司新股票已填齊請各股東速將收條至後馬路祥康里大慶元銀號代理處取換勿延爲盼

邱啓昌號聲明
閱七月十二日各報登正元莊股東有邱啓昌字樣然該莊股東的係邱竹鈞載明正元莊議單現已黏呈會審分府並非邱啓昌與啓昌號無涉用特聲明

南通州名醫湯浣香先生留滬
現寓十六浦內馬路裏關橋萃豐衖南首懇明里坐北朝南第三號石庫門內門診午前過午不候特此佈告 通海駐滬商業同人公啓 戊2980

國民公報出版
本館機器已到現定於七月念日出報送閱三天各處函件請寄至琉璃廠西門內本報發行所爲幸 戊2977

均益公膏土號廣告
本號開設上洋英租界麥家圈集吉里北首間壁自運大小洋藥精製清膏零躉發客價廉貨美以廣招徠恐未週知特此告白 戊2973

集益保商票改期准照八月份湖北正票開彩廣告

本公司保商票原定改期六月照湖北正票開彩不期江浙粵三省經大憲禁售復由諮議局及府縣一律示禁停止而本公司發售之票係貴重產業與別種彩票迥然不同實乃拍賣性質截非藉利賭博可比無奈影響所及人盡觀望五六兩月所售無多不得已改爲八月份照湖北正票開彩無論如何不再展緩倘或不開歸還原洋決不有誤特此廣告

南市大成里集益保商公司謹白　906

介紹儒醫

慈谿洪甄宜孝廉精脈理辨症洞見癥結自前年解淳安學篆隨所之求診者門如市今春應浦東某紳之聘南沙徐浣花明經固深於醫者於時輩鮮所許可獨心折洪君以師禮事之留浦東數月診活者頗衆同人等見滬地戶口復雜秋令時證必多用請洪徐二君來滬爲活人計吾同胞之抱病者幸毋交臂失之

寓所　後馬路中旺弄錢江會館對弄慈谿洪公館

時間　午前十點至十二點　午後一點至三點鐘

診例　貧診送

擇於本月念一日開診

周舜欽　關炯之　李平書　王一亭　沈信卿　席子佩　沈畯範　姚子讓　張蘊和　張敬垣同啓　0.69

新出 石印精本 郎潛紀聞初二三筆裝訂

十函一冊　定價二元五角　發售處上海棋盤街五百十三號　掃葉山房　北號　930

博山公司收回分票改辦減額自行開彩招股票廣告

啓者本公司自行開彩之招股大票不日另行登報聲明所有第三次六月份分票本已展期照湖北七月份開彩現因銷數不旺致難開彩其已售出之第三次分票擬定一律收回乞購票諸君自向原經售處將票退回原價因本公司向不零售不便與貴客等接洽再有第一第二次紅票兌彩及第三次紅票均限八月底截止過期作廢幸勿自悞特此聲明　976

各報館公鑒

中國報界俱進會已定於八月初一日至南洋勸業會開會本月二十五日在上海聚齊預備一切各館到會諸公請先期開示姓名及到滬日期以便招待滬上旅館已指定後馬路謙泰開泰二家此佈　申報新聞中外輿論時事天鐸時報神州同啓

上諭

監國攝政王鈐章　七月十九日內閣奉

上諭軍機大臣呈遞開缺江西提學使浙路總理湯壽潛來電據稱盛宣懷爲蘇浙路罪魁禍首不應令其回任請收回成命或調離路事以謝天下等語措詞諸多荒謬狂悖已極朝廷用人自有權衡豈容率意妄陳無非爲藉此脫卸路事自博美名故作危詞以聳聽其用心詭譎尤不可問湯壽潛着即行革職不准干預路事以爲沽名釣譽巧於趨避者戒欽此

上諭張鳴岐奏考察屬員據實舉劾一摺廣西署思恩府事補用知府余炳忠署南寧府事試用知府廖廷銓署龍州同知請補歸順直隸州知州周易署富川縣事揀發知縣修承浩署永安州事揀發知縣操持署蒼梧縣事正任龍州同知金開祥署融縣事正任貴縣知縣張禮幹署柴蘭州事補用知縣陳廷傑署賓州事正任河池州知州馬振濱代理桂平縣事試用縣丞劉錫綸署貴縣事正任隆安縣知縣林枚署隆安縣事補用知縣周光宇署寧明州事補用知州夏觀天署鎮邊縣事補用知縣許克襄既據該撫臚陳政績均著傳旨嘉獎奏留補用道莊蘊寬前充兵備道兼參謀敎練處總辦經手欵項多未報銷現在請假回籍延不來省着暫行革職勒令回省清理經手事件前署融縣事揀發知縣曾憲勳疏脫罪犯報多不實前署榜墟司巡檢試用府經歷姚傳驥擅受濫刑婪贓有據前署武宣縣典史試用府經歷楊景台串同劣紳演戲開賭沙子縣丞唐烈結交濫棍包賭擅受前署秦川司巡檢試用縣丞黃之華違例受詞傳押被告致令畏罪自盡前署潞城司巡檢試用縣丞高夔光縱子縱役索擾鄉民請補長安鎮巡檢王步洲志卑量褊昏玩牟利前署容縣典史試用從九品汪敬收受贓銀均着即行革職曾憲勳姚傳驥黃之華汪敬並著口檢查辦署陸川縣事補用知縣郭炳元失察戶書浮收稅契著交部議處又片奏署崇縣事試用知縣謝宗光徵收稅契加索小費並在縣署創設待質所規避四種冊報於命債等案人證任意拘押民怨繁興等語謝崇光着即行革職餘着照所議辦理該部知道欽此　軍機大臣署名奕劻毓朗鹿傳霖假那桐徐世昌

論說

論蘇省農務總會成立之關係

國以民爲本民以食爲天欲富國先裕民欲裕民先足食蓋農務者衣食之源生命所關富國裕民胥於是賴我國數千年來號稱重農而蘇省水利之便土地之宜於各省中尤爲產米獨饒之區農業所當加意注重也亦可知矣今蘇州農務總會業經成立刊有簡章二十條規畫頗極周詳要其宗旨不外開通農民知識因地制宜改良一切種植冀農業之發達而已該總會近又奉蘇撫批准由農工商局於收存地價項下撥給經費若干以爲推廣會務之用蘇省官若紳勤勤勉勉合力進行固亦知農業爲當務之急矣所望各屬聞風興起紛紛然組織分會羣焉響應則蘇省農務有不日臻發達者乎

我國地大物博素爲歐美諸國所垂涎顧就目前而論穀之出數日形缺乏農業一項有退化而無進步正坐農學未興種植不能改良耳夫泰西農政皆設農部總攬大綱各地分設農藝博覽會集各方之物產使農學化學諸家詳察地利各隨土性分種所宜每歲收成自百穀而外花木菓蔬以至牛羊畜牧胥入會攷察優劣擇其尤者給以獎勵此外若牧畜受病之施治法穀蠡木蠹之預防法以及器具之改良變通之便利事事講求不遺餘力而其入手之次序則大抵先考土性土質次辨物產所宜徐及澆溉灌壅諸法務使各盡地利各極人功此其所以物產豐衍昔獲其

一今且倍蓰十百而未已也農之不可無學也如是獨至我國農業學堂絕無僅有士大夫不屑爲農幾於不辨菽麥而所謂農者大都不識字之愚民宜其因陋就簡人鹵莽而器楛拙地力日見其荒蕪也獨不思我國古時本有農學觀周禮一書於農政最詳如司徒辨土宜司稼選穀種遂人遂大夫簡稼器草人治糞肥稻人脩水利俱足爲農家取法惜後世不傳致農事不興耳今蘇州農務總會規定總協理資格必須創辦農業著有成效及從事種植富有經驗研究農學能發明新理之人即下至會董亦必置有田產熟諳農事及考求農學有心得者（載簡章第四第五條）方爲合格則於選舉一事其難其愼或能勝任而愉快矣至於有關農業興利除弊之事經衆決議得呈請地方官維持保護（載簡章第十二條）及本地方士民有建設農業學堂及試驗塲組織農桑墾牧水產等公司總會有呈請立案獎勵注冊保護之責任（載簡章第十四條）則該總會固負有維持農業之責任或不至如從前地方紳士之視吾農民肥瘠漠不相關也且其擬定辦法有遵照部章酌就地方情形於省城設立試驗塲播種墾荒以備會員研究之用並依次推及各鄉如是則實地練習足資學識尤非徒託空言者所可比且於試驗塲種品擬先以南洋華僑携回本國之穀豆棉花各種子分別栽植此外訪有良品設法講求試種照此入手果能實事求是不掉以輕心數年之後農業不發達者未之有也顧或謂中國官紳創辦一事經營之始章程非不完美制度非不恢宏徒以積習不除終歸有名無實利未興而害先見今之所謂農務總會得毋如商務總會之設名爲保商實則商業不沾實惠甚或至於累商乎答之曰各處商會林立雖不能於商家大有補助然較之未有商會以前商情之聯絡商業之通告亦稍稍著有成效矣即間有累商之處固由一二不肖紳士濫竽其間非商會之不善實主持商會之非其人耳故今之農務總會將爲蘇省興農業樹各屬分會之先聲全在任得其人誠得其人則於農業前途裨益必大苟非其人則徒法不能自行或者有此一會而地方上轉多一漏巵各官紳轉多一位置私人之地此等情景往事昭昭固不獨農務總會然也嗚呼今日各處水災迭聞飢民嗷嗷殆遍中澤我蘇號稱產米之區斗米亦在千文以外哀此貧民其何以堪所願主持農會之人激發天良急起直追以實心行實政庶幾農業發達五穀蕃殖是則我蘇民之幸抑不獨我蘇民之幸已

※專電※

◉電一（北京）

藏臣聯豫趙爾豐電奏**藏衆抗拒官兵**蠻不歸化要**求不練陸軍**肆意**焚掠**經**鍾頴**督兵**痛剿連獲勝仗**衆漸安靜詎前**達賴喇嘛**近忽**率領外兵**來藏意圖**報復事機急迫**請**催川督派兵援助**

◉電二

大理院奏派**金紹城李元**赴**美國監獄會**後往**東西洋考查法庭現制**及**審判等規則**即日啓行　北京

◉電三

鹽政處奏**淮鹽疲滯**商本告竭請**借官欵整頓**　又奏**淮北復廢岸試辦官運**　北京

◉電四

禁烟大臣**恭邸**議派**陸鍾岱赴萬國禁烟大會**（北京）

◉電五

吏部奏**變通大計卓異**須曾保**有才實任三年**者始准**薦舉**（北京）

◉電六

民政部員外**唐植運撤銷保案**因其**冒襲蔭生**（北京）

◉電七

新授郵尙**唐紹怡**電告**樞府**須**稍**爲**部署**再行**來京**（北京）

◉電八

鄂藩**王乃徵十九**日午刻接**護督篆瑞督**定**二十二日晋京**　武昌

※緊要新聞一※

嗚呼朝鮮國氣運將終

○字林報載十八日神戶電云日韓合併之舉業已決意實行其所定條約因須先呈各國察閱認可故該約全文數日之內尙不能宣布聞該約大旨謂**韓皇允讓皇位**而以**全國版圖贈諸日皇**韓國皇族則歸入日本皇族之內韓國現在所行處置外人之法律一律註銷代以日本通行之律並聞韓國近日尙未見有倔强之舉動云　同日東京電云日本樞密院及內閣今日開御前特別會議籌商覆書韓國事宜至所訂日韓合併條約即將簽押不日可以宣布　按電中所云覆書想係答覆一進會蓋該會曾上日韓合併之請願書也

再誌中央政界之大更動 北京

○世相國素性忠厚

小心謹慎遇事意存保全未肯輕言更張（如吏部之不遽裁撤實世相一人之力）是以常拂上意去年議辦海軍張故相力主從緩世亦附和此其大拂上意之顯著者也自去臘以來屢議更動祗以慶邸一再爲之力求遲遲至今在世相以爲事已過去絕不介意宣佈上諭之日尙照常召見辦事如拔貢授職祭社稷壇修陵工等諭旨世與二人均照常署名（按現所公布者世與並未署名或係臨時删去）及事將竣內監到樞垣云濤貝勒在內請那中堂有話及那相一人進去知係攝政王召見相見後攝政王出示硃諭五道並諭云郵傳部侍郎一缺可擬旨令盛宣懷赴任那相閱後未敢置一詞遂將硃諭帶下世與見之即行初未稍知也世相但云我早知有此與則未發一言惟面色甚紅每日樞堂散值蘇拉必高聲招呼某大人散了是日世與行時面告蘇拉不必做聲故世與出去前後同在一院均未知之查向來惟撤退軍機則用硃諭且每於召見樞臣之先將硃諭交下所有應退之樞臣均在外謝恩不再進見此次則不然將散時始交下故一日之內前數旨世與二人尙署名以後數旨始不署名且唐紹怡之署郵尙亦係硃諭實屬創聞至徐世昌之進樞外間早有所聞若唐之署郵尙實非意料所及聞此次濤貝勒回京朗貝勒徐尙書鄒尙書沈侍郎均出京城二百里迎迓其道出東三省時唐紹怡亦力與周旋今則此數人中均已超遷或者濤貝勒會力保之當貝勒回京後會因某某等國均詢問唐紹怡並力贊其能辦事遂極力保薦之故得此特恩云

資政院議員預備議案 北京

○資政院各議員以八月二十日即將召集九月初一日即行開院須於八月初十日以前將應行提議各事分次提議爰於近日連日會議先將提議各事列表散布各議員各抒所見各注按語以便屆時有人詰問可以辯駁並於某事下親筆書某人贊成或不贊成字樣以歷彙送其應議之件大畧如下（一）速設責任內閣（二）請頒京外官制（三）停辦海軍（四）緩辦陸軍（五）推廣實業（六）實行强迫教育（七）整頓財政（八）赶辦地方自治（九）均勻各部院經費其餘各款未詳業已於初一日分散各議員定十五日開議時交齊

濤貝勒亦議緩辦海軍耶 北京

○政務處王大臣十二日會議除提議粵漢借款問題各部尙書多數贊同案即決定外即由濤貝勒提議籌[illegible]海軍宜循序辦理不可操之過急要須先籌的欵訓練全國陸軍俟陸軍完備再從事於海軍是爲正辦苟海陸同時並舉中國財政斷難敷用云云各大臣均以濤邸此論確有閱歷而度支部尙書澤公尤深韙其言此外尙有已提議而未決者三件未能提議之案六件至下午四鐘始各散值

盛宣懷主張借債之奏對如是 北京

○回任郵部侍郎盛宣懷連日召見確係爲四國借欵問題十二日澤公與盛同奉叫起未入對之先盛與澤同在軍機處會商一切辦法（因度支部曾有限制借債之奏）迨召見時先澤後盛均蒙監國垂詢借欵一事應如何辦理方能有利無害等語盛奏稱借債固非所宜然以中國財政之困難如修路開礦舉凡興利之事皆不妨借債興辦惟須嚴定限制權操於我外人祗有投資得息之利無干預造路用人之權如此辦理未嘗不可現在湘鄂兩省設立拒欵會不借外債籌欵自辦云云不過徒託空言於實事毫無裨補粵漢鐵路贖回三年之久而迄今一無成效熱心路事保護利權忠君愛國者固如是乎當此國家百度待舉之時不但不知贊成反固執己見鼓動風潮此等無意識之舉動殊不可取並聞其中常有暗受他人指使苟如彼輩所云恐再遲三十年欵亦不足路亦不能興辦蓋其所謂集欵若干若干者皆不可靠之數耳監國聞奏大爲動容飭與樞府及外度兩部妥商辦理盛遂諾諾而退

諮議局聯合會第四次開會 北京

○七月十三日直省諮議局議員聯合會開第四次會議議事表錄下 第一預計地方自治經費釐訂地方稅界限應請開國會提議案（審查員報告） 第二變鹽法提議案（審查員報告） 第三改訂全國鹽法提議案（審查員報告） 第四照約速定裁釐加稅提議議案（審查員報告） 第五停止學堂獎勵提議案（山西諮議局提出） 第六全國禁烟提議案（山西諮議局提出） 第七請停止統稅實行禁烟提議案（山西諮議局提出） 第八請變通諮議局章程提議案二件（山西諮議局提出） 第九變通諮議局章程更正官定解釋提議案五件（河南諮議局提出 第十諮議局局章應行解釋條件提議案（奉天諮議局提出） 第十一劃清地方自治經費界限提議案（奉天諮議局提出）

補誌徐中堂對於借欵之爲難 北京

○粵漢借欵一事四國要求甚急外部鄒紫東尙書全用推卸手段委其責於郵部前郵尙徐軍機以事關交涉郵部不能擔負全責甚不滿於外部因此兩部頗有最深之意見

又聞徐軍機未入樞府時以郵尙一缺爲京內外所注目而部中事務如借欵問題等叠爲輿論所攻擊浙路公司總理湯蟄仙又爲墊欵事上書

痛詆當內外交謫之衝因此頗萌退志故當盛侍郎宣懷初抵京時卽託病請假五日並在樞府諸大老前力保盛侍郎辦理郵電船政多年富於經歷堪勝該部尙書之任樞老已有允意惟盛以甫入國門卽擢郵尙恐遭同官之忌又素畏北地寒冷不願留京故婉詞却謝而越日卽奉諭旨徐入軍機盛同本任矣

議准變通察防財政册報 北京

〇察哈爾都統溥良等前以察防財政困難迥非各省可比庚子以前案卷半屬叢殘擬卽以光緒三十三年分舊管作爲標準分別造册將歷年欠出入總數附載册尾作爲舊案以光緒三十四年分內外銷出入各欵造具表册將名實不符者附載册內聲明更正作爲新案至每年按季册報一事彙核領欵每以四季併歸一季具領果使分季册報實有爲難擬將出入欵目凡屬分季收支者按季册報其彙收彙放者歸入冬季報告册內彙報當將此情具奏請旨奉硃批度支部議奏業紀前報現度支部查本部奏定清理財政章程內載各省出入欵項截至光緒三十三年年底止概作爲舊案併案銷結自光緒三十四年至宣統二年年底止作爲現行案除由清理財政局調查報告外仍將全年出入欵項分別造册報銷察哈爾應編光緒三十四年分詳細報告册並盈虧比較表及自宣統元年起各季報告册均由該處自行辦理等因奏准通行在案茲該都統以察防財政困難案卷叢殘奏請將各項出入欵目變通辦理係爲循名責實起見擬准如所請將光緒三十三年舊管爲標準造具四柱清册連同光緒三十四年暨宣統元年分各現行案除業經奏銷及不歸察防收支各欵外將內銷外銷出入欵項分案據實造册赶卽送部核銷其光緒三十三年以前各舊案擬准免其分年開單以期速蕆至清理財政各季報告册本與銷册不同照章應將各季實收實支之數按欵調查造册報告察防四季放欵如係併歸冬季放給彙收之欵係於歲杪始行解到應准列入冬季報告册內彙報似此辦理於該處造報旣可不致爲難於本部定章亦仍不致相背業已具摺覆奏奉旨依議矣

京師近事

▲軍機處昨接庫倫辦事大臣三六橋電報一道內稱某國覬伺庫恰等路情形已經屢次電陳現下覬伺益緊屢在經過各處私行勘測不受約束若再不迅卽勘定路綫設法興築將來必至成最棘手之糾葛於蒙古大局關係極爲重要等語樞府得電後卽交郵傳部飭卽迅籌辦法以便電復該大臣查照辦理

▲東三省總督錫清弼制軍於初十日用密碼電告政府稱前向日本正金銀行息借一百五十萬兩現已所存無多施行各項新政仍形支絀可否再向該銀行續借五十萬兩以資應用

▲各軍機十一日散値後偕盛侍郎齊集慶府會議梁士詒亦應召而往所議之事甚爲秘密聞係粵漢借欵問題

▲軍諮大臣濤貝勒回國以來專與各隨員將所考各國軍政情形分別門類編訂成書繕錄黃册敬呈御覽並有條陳現在中國軍政應卽改良者數大端一並呈進現已將次脫稿擬於十五日前後奏呈

▲度支部前定鼓鑄新幣一千萬元現天津一廠已鑄有三百萬元部中決定今年八月秋節卽以新幣搭放

▲粵督開缺之耗日益緊迫聞政界人云袁督去後政府將以陸軍部署尙書壽勳請簡又聞某當道擬於監國前力保袁大化堪膺艱鉅爲將來請簡粵督地云

▲禁烟大臣恭邸以內外大小臣工對於禁烟要政視爲具文且有身爲大臣如某尙書某撫藩某丞參等烟癖甚深至今未戒致惹外人干涉於國體主權大有關係故於日昨奏請嗣後因吸烟革職人員永遠不准開復以重禁令而懲因循

▲外務部鄒尙書因西藏與英國種種交涉並禁烟一切事宜擬將駐英李欽使經芳調京與議較易著手所遺英使一缺擬保該部左丞劉玉麟充任日昨已將此意禀請慶邸那相國核奪

▲湖北財政正監理官程利川京卿因與鄂督意見不合亟思內用已由澤公允爲奏改歸政處差遣已誌前報茲聞所遺正監理官一缺擬派財政處總辦農工商部候補郎中楊壽枬接充昨已電商瑞莘帥一經認可卽當入奏

▲農工商部于十三日電致南洋勸業會審查總長楊侍郎請勸勉華商及勸業會各出品人於明春赴義賽會願往者於本月內各具願書呈由審查總長彙送本部以便照會駐京義使查照又農部於十二日電調南洋勸業會審查員翰林院庶吉士吳匡時爲赴義賽會照料員飭令來部籌議一切

▲軍機處日昨片交軍諮處並吏部李殿林尙書飭將東三省裁缺各文武一律調京考試挑選年壯才優各員聽候帶領引見分別錄用派赴西藏差遣俟有成效再行奏留補缺

▲內城警廳右二區日前在該管地面林駙馬胡同世襲雲騎尉崇世管佐領英某家中抄出烟土二十餘斤烟灰四斤烟鎗三支烟鍋三個烟燈烟斗等甚多英某已供認無照吸烟而警廳並未深究祇判罰洋十元未

悉此案是否當援職官吸烟之例也

▲派赴德法觀操大臣吳祿貞於十一日晚八鐘乘專車出京直赴塘沽十二日早由塘沽放洋當晚送行者甚多有郵傳部葉恭綽暨及醫界人員暨衛隊等肅邸原亦擬送行後因有要事未能到站聞該大臣業已剪辮係奉監國面諭隨帶僅差官一名皮包一件馮耿光廳長則先行一班並未同車

▲學部左丞喬樹枏近日腰中忽患一疽業已潰爛終日膿血不止醫多束手刻已奄奄一息喬亦自知必死已預備後事矣

▲文斌日前呈遞封奏一件稱近來吏治日趨腐敗人無廉恥之心士少卓拔之節狗苟蠅營無所不至係泛指一般官場而言云

▲閩省烟禁近日極爲嚴厲拒土會諸人力謀禁止鄰土入境閩督亦甚表同情具奏請旨惟各土商以將來失業在京師運動度部反對甚力且廣造謠言謂閩督亦有請旨展禁之說茲聞松鶴帥現又電部力爭以期達其禁絕之目的矣

時評

其一

日俄協約宣布以來習聞政府之憂慮而不聞其有對付之方法也今國會請願代表團將上書政府質問對付方法吾恐政府諸公不特無以對付外人亦幷無以對答國民

夫政府而不欲籌對付之法則已如欲籌對付之法也則莫如速開國會蓋國會既開則對付之法將自生矣

其二

過路環之人民前以受禍慘酷電乞政府維持而政府不應也今以事機危迫不得已而又合力電催吾不知政府諸公亦有維持之法否如仍漠然不應也是視過路環之土地非已國之土地過路環之人民非已國之人民而棄之如遺也不然豈得淡漠置之而不一援手救乎

訟棍胡鳴鶴交運

現充蘇州發審局員之婺源訟棍胡鳴鶴吾鄉之劣衿也向在原籍魚肉鄉民無惡不作官受其愚者記大過百姓受其害者無處申訴甚至淫桑光被人打死嫁禍新橋獨葉兩姓傾家蕩產者數十戶命因迫斃者有數人此其大惡之最著者霸占包濟南之妻俞氏爲妾又其次也前安徽巡撫恩銘飭臬限日將訟棍胡鳴鶴解省重辦並出示招告一節有案可稽其餘徽州府婺源縣被人控發之案指不勝屈今年四月間欲運某學堂一差聯絡學生請留不遂又求紳士稟留不成聲名之臭載在各報茲又代查濟鑛關說吳縣以異姓爲承業以嫡爲冒牌顛倒是非莫此爲甚此皆訟棍胡鳴鶴之神通也今濟黃仗鳴鶴之威刑迫室叔其他不問可知鳴鶴得濟鑛之路生財有道自詡指日高陞僕則資沈海底呼籲無門惟有登諸報章以憑公論若胡鳴鶴蹟訟之劣跡雖罄南山之竹其罪難書容另刊發傳單神京內外大小衙門均知吾縣訟棍胡鳴鶴之大名也幸甚

查松元啓

聲明更正

啓者十八晚所排廣誠新一戲乃戲單房繕誤之過此係法界廣成發之故事故今特此聲明更正

迎貴茶園啓

滬甯鐵路更改淞滬夜車廣告

啓者所有淞滬段每星期六及星期日之往來夜車因客太少已於即日註銷俟本月廿七日起每星期三午夜特開上海至炮台灣夜車一班抵站即行回滬俾由淞來滬讌會游玩以及由滬回淞旅客便於往返此佈

立德代車務總管啓

光緒朝東華錄三版出書廣告

此書由本公司延請通儒編纂自去年出版風行海內計全書都四百二十萬言分裝六十四冊其內容特色如電奏電諭之緊要內政外交之奏疏甲申甲午戰事之始末戊戌庚子政變之原委官制之更張條約之改訂邊防之布置以及河渠鹽漕商務稅項無不原原本本瞭如指掌惟續添預約早經告罄而遠近函詢者尚絡繹不絕本公司以此書爲一朝掌故所萃現值學堂將次暑假教員學生正可以爲考求研究之助爰趕緊三版印竣並自登報日起至七月底止每部照定價十六元減收半價八元立取全書過此則仍照原價發售此係本公司特別廉讓冀略有貢獻於學界尚望速來購取勿再失之交臂是幸外埠運費輪船火車已通之處每部一元未通之處一元五角陝甘雲貴川五省加倍

上海棋盤街集成圖書公司總發行所

遺失股票息單

昨交漢口森昌信局寄川漢治萍煤鐵廠公司嚴恩齋堂二等優先第九百零八號又普通優先第七百十三號股票各一張每張二股各載洋一百元又息單二張行至湖北沙市之王家場地方被飢民搶去所有前項股票息單無論何人拾得作廢紙除向爲該公司掛號並登時新兩報外特再登申報布告

天順祥啓

催眠醫士亞達君鷹保康醫院

專治男婦一切雜症無不立奏奇驗門診照該院章程出診每號六圓收生另議

吳紀達 陳嵩山仝啓

鎮江湯敬之告白

竊予年逾古稀貿易京口歷有多年所生四子大都生意經營惟第三子名正鼎號典身讀書未成素不務正現在入湯於外留賬君切勿與之交往設有銀錢帳目一切不清我湯氏父子決不承認特此登報聲明

三洋涇橋德裕當滿衣廣告

本當始創出售滿衣以來已逾十載歷來剔選最高者歸門莊零售其餘統發各處衣莊故門莊所售者均屬上等市貨素承各路所推許今又新出綢緞呢夾衣服甚多各色羅紡紗衣山積照碼劃一定價格外克己兼售中國大小龍旗如蒙惠顧請認明三洋涇橋南首本當石庫門內庶不致誤現因仿效日多特再登報聲明

德裕當白

文明大舞臺改良新戲廣告

新排游戲新戲

笑 笑 笑

按此戲即係蘇州才子唐伯虎賣身私竊秋香使女之事內中情節游戲百出足令人發笑員茲本臺重新編排配以上選唱作兼到之角色附以幽由外洋運來各種奇巧之景彩便覺此戲鮮豔奪目與衆各別一俟編排純熟即行登台演唱

大舞臺白

文明大舞臺新排新戲

二十夜准演十四本新戲

三門街

本台非演三門街一戲係為提倡國民尚武精神起見角色整齊行頭新艷術景靈巧五花八門紳商各界無不同聲稱讚現有本洋商數人函致本台敬煩此戲趙藝員重本并特訂此

十七夜 十八夜 十九夜 二十夜

接連四夜聯台演唱特此預告

大舞臺白

Z3752

亨白避暑學園

徐家匯路九號

每晚八點鐘起天明止

本園建設已歷多年平時泰西紳商蒞園遊樂者絡繹不絕今特改為中國及貴家眷屬避暑之地園中各物能令遊客怡情悅目而燈彩之光亮尤為中國他處所未有園內凡能舒暢遊客身心之事物無不具備特請名廚調製西式大菜並備名酒以供貴客點用園內公私各室裝飾華美每晚自九點鐘起至黎明為止貴客可以隨意入內賞玩園內開演上等影戲每晚換片一千尺並有中國戲法擲簧及泰西美女開演跳戲其最有可觀者則為新到名角傳蘭克錫尼號為世界之跳王所獻各藝均能驚心駭目為東方所未見欲睹奇藝者幸勿失此機會也

甲205

文明大舞臺夜戲頭等正廳五角

二十夜 頭等正廳五角 二等正廳三角 特別包廂六角 三層包廂四角

袁德海 小魁仙 小桂枝 王永利 應寶運 沈月來 殷春元 何金壽 沈韻秋 萬盞燈 呂月樵 趙如泉 徐春發 小桂枝 何家聲 白文奎 小金紅 水仙花 范少山 何金壽 萬盞燈 呂月樵 趙如泉 白文奎 小桂枝 何家聲 殷春虎

演虎囊彈 取天水關 西巧記 劉坤雙代 草上子伐 楊壽華金 長飛都演 金紅殿 諸壽卿 十四本好戲 三門街新片佈景 袁 楊 獅圖活動 壽 鵲橋 雙福順 長 相 雙轉 伍月華 大 徐春發 電光燈彩 會 舞臺

◀本舞臺電話五百九十五號▶

春貴茶園夜戲大減價正廳二角

二十夜特請京都內廷供奉真正超等文武名角合演改頁拿手好戲

潟德春 御園救駕 高玉喜 桑園打南 李秀生 戲京妻 李桂才 鼎十萬 李吉才 頫觀印

鑫金 李甫 春 李常利 春 筱桂芬 春恒 常 李恒 一 鑫 筱桂芬 燈甫

馮春帥取 高德春 周喜玉 吳永功 春泉 燕春洛 俊來陽 永飛拿 魁奎高 桂鳳登仙 人 担 四演 翠屏 山代 殺山

◀本園新裝中外電氣自來風扇▶

張園安塏第廿三夜戲

【商學界同人為須才學堂客串】

全班合演 大賜福 打金枝 知我者 田單救主 碧霞軒主 堂樓詳夢 林瘦鶴 隱居士 市鶴 巢士 轅門射戟

市居河釣滬逸 鉄心拉飛 隱士 濱徒濱士 羨花客 健特花箏 喜劇

(砵砂痣) ◀盜馬拜山▶ ◀機房教子▶

怕怕怕 切中近世歷史 必為社會歡迎

水業公立小學堂假座鳳舞臺

七月廿四日戲特請上海著名校書客串並全班文武合演拿手好戲

林 林 金 美 鳳 金 花

小紅小月 伯操 筱菊 再芳

牧童放牛 牙琴 烏盆計 紡棉花

改良小曲 代音樂 代審宛 南北小調

3796

看看張園

廣東出品協會

(焰火比賽)

啓者敝省久已馳名各埠士商向業盛會洋廣東南業花實會特選奇特家華南兩京比賽燒張火別奇巧異常五餅家火往門利特界申廣寶議獎數目經營張南運八來燃凡準於本月二十日夜特將各比賽以供雅賞看五角放時務祈諸君光臨快覩以屆眼界幸勿錯過此佈如遇風雨改夜

廣東出品協會總協理披露

Z372

(羣仙茶園)

二十夜戲正廳價目每位洋四角

小霓仙 白文奎 寶蘭芬 尹桂鳳 尹蓉亭 小月仙 賽黛樵 林呂玉 賽菊布 紅花 尹鴻虛 金連英 小

太平橋 二進宮 烏盆計 合大團園 演花湖 活蓮花 猴春秋 銀配 仙義 紳節 商(四進士) 頌廉 演明

(棧單被竊)

今在途遺失茶葉棧單一紙計八百一十二包號叉計七百一十五包洋六百五十八包與茶公司已報明註銷為特登明向該處公司報失並該包號特登明作新二號申張秋白阿王戶報明作廢此佈 張秋白 申堰航

Z381

石路〔□〕新開迎貴茶園

二十日戲正廳洋一角 特請京都超等全班文武合演新裝自來風扇

王寶山 張德祿 彩上月 譚明春 小來 王寶山虎 張德祿討 彩飄梵 王陳畢 李福 張長順 元成弹 洋福 富 寶山 張飄 狼彈稅宮 王氣 一箭仇

王瑞連 子福 紅嘉 陳寅 張慶 李春 陳福 劉菊 畢富 陳燕 張玉 五月 劉蕙 楊胄 葛劉李 三 富 王 玉永少 仙舫 云 蘇茶 計 鴻鸞 禧 中 傘 駭

張德俊四盞燈 鳳凰嶺烈女傳

二十夜特請京都真正超等文武名角新裝自來風扇正廳洋三角

孫寶奎 張德 劉永祿 王寶山 王翠芬 陳燕奎 陳福元 張長 玉鳳雲 際會 刀劈 五虎 普天 同慶

德俊 龍山 雙蝴蝶

玉童子 紅官長 廷奎燕 陳春 葛三 李春全 張福 王和 嘉祥 陳登 蓋 菊 王翠 丁俊 劉蕙 劉全 孫寶 英春 伍月 飄上 彩 富 李 四 陳 三 葛

◀本園新裝電話三千五百四十四號▶

商辦新舞臺

二十禮拜三日 包廂目官廳正角三角 三層樓二角 二等一角

小黎青 張順來 劉培山 許奎官 趙文蓮 郎蕊卿 小李 馬飛珠 張順來 小連生 賽冠 劉奎山 許月官 呂保來 小步成 林來香 夜月青 夏蓋香 七月燈 夏瑞珊 薛黎卿 小雙鳳 小飛珠 馬

鏈贈 寶劍 過江 連環 仙 何安 福

本鐵公雞姊妹一齊嫁 全本

七月二十夜頒演

毛仲琪 張順來 趙文進 小保成 夏月珊 七壽燈 小 夏月潤 許奎官 林步香 夜來珠 馬飛冠 賽培山 劉文連 趙雙鳳 小月珊 夏月燈 七蓋生 小連潤 夏月青 夏步卿 冰瑞卿 薛蕊卿 邱保成 小仲琪 毛德喜 小

退三春 開陶義 忠室 富貴緞花 新編 同惡 妻 黨

新報 湖蓋緒 新戲 新蕩 五本 六本 七本 八本

催眠術 電術 奇談

法界卜鄰里口鳳舞臺

七月二十日戲

小菊芬 小云峰 天大 保國 州戲 賽燕云 蕭翠喜 王福貴 韓孝峰 篠寶珊 王慶祥 五月仙 小○○ 牧 沈翠芬 王福貴

城 小寶成 ○金翠英 ○賽同來

都○大關畫圖奉提拿九花娘○虎溺洼香得道

二十夜戲特請京都初次回申天下第一等真正坤角頭等正廳五角

賽燕云 蕭翠喜 韓孝峰 沈翠芬 遣鳥 陳柳 龍宮 林 花院計池 筱翠燕 賽瑞 小寶 惡 黨

賽雲同來 飛鳳 云裏飛 珊曉 恩峰 五月 金仙 恩翠 小曉 小寶 奎官 珊 峰 英

觀畫 跑城 法場 祭夫 第一才子 (小云仙) (洪秀奎)

村 月

電話一千七百五十二號

羣學會

商請新舞臺特演好戲

羣學會因會務小費經支新戲 新排 東 同惡妻黨

新臺二君武文藝於十日戲甲價照戲目將好戲錄下

全本天河配 新編美術新影河月爆 玉帝 水 荷門 鵲橋 飛渡 四轉 舞臺

鳴盛公記梨園

巧月二十日禮拜三日戲正本

（狄青平西）

大英蛇新扎　新神七周

牛雄仔蛇王腳　松功蓋瑜

山景杰蘇昭　喜保燈瑞

全班拍演　文演成套

（宋江殺媳）

（金蓮戲叔）

（武松殺嫂）

相神新聲扎新蛇靚英

子功松架腳蛇王仔芬雄

全保喜業昭蘇杰仔景

用五色真軍器　首本

日價	夜價
特等大洋三角	特等大洋六角
頭等大洋二角	頭等大洋四角
二等大洋角半	二等大洋三角
三等大洋一角	三等小洋二角

新添自來風扇

禮拜三拍賣　股份

魯意師摩洋行

始創自同治十三年即英一千八百七十四年

准於今日午時在本行拍賣各種股份花名甚多不計此佈　魯意師摩洋行啓　丙562

禮拜三拍賣

魯意師摩洋行

始創自同治十三年即英一千八百七十四年

准於二十日十點鐘在本行拍賣金銀銅打橫法藍表湯磁浴缸各種擺設雜物並一應外國書樓大菜間房間木器鉄床另星不計十九日請看此佈　魯意師摩洋行啓　丙555

禮拜三拍賣　淨漬貨

瑞和洋行

准於二十日十點半鐘在本棧內拍賣九兩十二兩十五兩洋燭數箱冷銀光搪磁飯鍋二箱銀光玻寶二箱鋼絲三十六捲皮酒搶箱以及玻璃屋頂滿色綾緞茶葉山水栢油水門汀等共數拾箱叉印字機器一部車床一部洋鐵臺七箱舊鉄一大莊餘貨不計此佈　乙3761

禮拜三拍賣

瑞和洋行

公平貨不限價

准於二十日二點半鐘在本棧拍賣淨貨公平鞋帽店雙花圈長壽宮納花象畫楊家將提報頭彩電氣燈雙小八點宴三財問津利市三倍亮地胭脂二仙散菓吳后進宮祝壽九財童巧發財萬紫千紅海上名妓叢朝清供順風大發綢莊來鳳橋五童子三友円百草練軍台預兆豐年雙得利豐年漢宮春曉成親桂漿四子高升瓷仙草劉海九虎童四彩八鳳八虎八槍花牌龍鳳小花園毋子全歸富貴樓三美裁衣鳳凰台獅球四八虎夢筆生花劃一鴻運大發元寶鷄一品香九金麒麟代軍孔雀過新年戰長沙馬上侯四壽鶴童打麵缸萬年如意天官八鳳雙八鳳八陣圖九鶴蠶燕窩光麥草光綠光日光本邊彩邊黃邊白邊元羽綢人鳳代軍色素羽綢四子高升札藍色素羽綢萬紫千紅龍鳳祝壽劉海八魚天賜黃金八虎順風大發尺六絲光元絨八魚円百草輕羅小扇天賜黃金順風大發長壽宮豐年黃邊元泰西緞三友圖色花漳緞元寶鷄紅洋帛呢五童子色裏子綢雙得利甘露萬歲散花色花羽布八打虎二德三正十二磅八槍三X八旗三S大英細布三磅半象童花其粗布十四磅馬牌粗布八搶三萬花旗細布十一磅至十五磅雙劉海至十二劉海市布十磅龍鶴圖馬頭市布三磅半至七磅八虎劉海獅牌紅標八陣圖三玉鶴童三和彩石磯三大吉利市八金雞五金雞飛球奪錦祝壽綠八鳳藍跑鹿藍雙鹿紅雙鹿獅億三豐三公永慶昇平三正三慶三隆鴻運大發三英吉祥如意萬年如意漂布所拍各貨准限二禮拜出清所拍之貨均是淨貨倘有零點一律拼叫此佈　乙3770

禮拜三拍賣　上等木器

寶和洋行

准於二十日上午九點半鐘在本行拍賣上等房間式書櫥式大菜間三扒樓椅酒架火爐鏡臺鏡柚木捲邃寫字檯椅衣帽架銅器磁器古董廚全銅單雙八鐵床漆布帶浴缸打字機器地綠雲石面檯子大小屛風鐵灶洗髮水廿打老牌腳踏車五部獵狗壹只並一應上等木器另星什物等貨不計此佈　寶和洋行啓　丙557

（退股聲明）

英界二擺度五福里內忠信恆字號向係架福堂梁舜卿合股生意今將此生意因另圖別業將股出歸梁舜卿之子梁燊承受即日交易清楚日後忠信恆盈虧數目幷概與架福堂無涉此佈　梁福堂告白　乙3807

禮拜三拍賣　淨漬貨

魯意師摩洋行

始創自同治十三年即英一千八百七十四年

准於二十日下午二點半在本棧拍賣積漬烟葉五桶約計三千七百五十磅火酒五十箱漆布一箱皮皂一百箱料盛器標子布三箱鷄絲聽頭食物湯磁飯鍋十箱欵木塞頭一箱一切什貨不計此佈　魯意師摩洋行啓　丙553

禮拜三拍賣　回祿貨

瑞和洋行

准於二十日十點半鐘在本棧拍賣由十六浦關橋堍鴻生京廣貨店搬來日前被焚積漬各式洋傘毛巾紗巾香皂香水毛罽毛冷燈蕊洋線襪夾皮靴皮鞋汗衫面盆等各貨甚多不及細載各客拍後即日出清此佈　瑞和洋行啓　3768

禮拜三拍賣　准十句鐘

本行於二十日拍賣人馬聰牌色羽毛元青象牌虎牌馬頭羽綾大紅馬頭雙鳳虎圖虎牌單鳳嘰單鳳雙鳳象牌色呢元青紡織富貴加官尺六絨克魯森成金圖色花泰西緞元青月宮神童四喜狀元紅彩福壽有餘泰西緞六磅七磅藍蟹布八四黑瓶紅蟹紅運僧唱藍鐘紅瓶單瓶藍嬉戲雙瓶三丁藍雙瓶布十磅胭脂兒紅七子紅蟹團藹藍鐘藍瓶三D萬倍利日利千金彩人船彩鐘市布十磅人象細布十二磅將軍雙梯搶八面鳥八三G細布十四磅牛頭粗布人象人馬車粗斜單兎電車細斜藍一等金一等票布二四紅瓶藍五福洋標本廠福星祿星壽星元字粗布等貨此佈　怡和洋行啓白　丙559

元芳洋行

（每禮拜四）

不限價拍賣疋頭

本行創設在上海已四十餘年專運英國名廠各種疋頭來華接期於每禮拜四上午九點半鐘起在本行不限價拍賣後列著名本廠各貨歷來悉遵章程無更改接期刻有貨目簿諸貨皆列明簿內遠近貴客欲拍須看小樣者請至本行可也謹將接期拍賣各貨列後各色羽毛嗶嘰元色毛羽綾元色泰西緞元色羽綢染色素羽綢各磅洋紅標市布原布洋標細布細斜紋白竹布票標布等　上海英商元芳洋行謹啓　499

禮拜四拍賣　貴重產業

魯意師摩洋行

始創自同治十三年即英一千八百七十四年

准于念八日下午四點半在本行拍賣地皮一方坐落新閘路並卡德路在英署註冊計地照契十七畝二分九釐五毫道契第號一千一百廿七號三千八百零三號九百五十四號八百六十二號九百五十五號地皮第號三百零三號三千零廿九號上連門面中國市房約十八間在卡德路又住宅房屋八十九間在新閘路共計房屋一百五十七間係特別好產業如要看契券並欲知一切詳細請至小行可也此佈　魯意師摩洋行啓　丙553

禮拜四拍賣

瑞和洋行

准於廿一日十點鐘在洋涇濱九號新大昌盛內拍賣各種洋酒油醋空桶酒架等另星不計此佈　乙3790

禮拜四拍賣

奉公堂諭　貴重地產房屋

寶和洋行

准於月之廿一日下午四點鐘在本行拍賣地皮一方坐落在英界肇州路京江公所後門對面即宗後里南陽里計地九畝七分一釐二毫在英署註冊第三千四百零一號四千七百五十四號五千一百零五號五千二百十五號二百十一號內有房屋一宅又華人住所房屋四十三間又住所房屋五十二宅開店亦宜又新造店面房屋十宅又二宅三樓三底又二宅二面房屋二底又宅二樓二底又單面石庫門房屋十四宅共計房屋一百念六宅貴客欲拍及知一切詳細者請至本行面議可也此佈　丙530

禮拜四拍賣　寫字間木器

寶和洋行

准於念一日上午十點鐘在漢口路九號即今資賜洋行住址內拍賣大小寫字檯椅書架書箱面架電燈像ABO及AI電報伙書恩特華特打字機器三只大小保險銀櫃三只並一厲寫字間木器另星什物等貨不計准二十日外可觀看此佈　寶和洋行啓　560

禮拜五拍賣　充公貨

魯意師摩洋行

始創自同治十三年即英一千八百七十四年

准於念二日下午二點鐘在江海關棧房拍賣充公絲帽結雨傘土布洋布食米鞋子鏡子中外藥材並茶葉五十担零物不計欲看者可於當日十時至午時前往觀看可也此佈　魯意師摩洋行啓　丙61

（江海關諭）

照得本關現有充公之食米四百八十斤綠茶三十七担紅茶六百八十斤茶子一百六斤麻油二担薄荷油九百六十瓶鏡子四百五十面膏藥一千七百三十張女緞帽二百三十頂緞十八雙絲帽結三千圓其餘洋布土布以及洋廣雜貨不計於本月廿二日下午兩點鐘在本關棧房拍賣特此諭知　宣統二年七月十九日　538

警船告示

大清各口巡工司戴　查江海關稅務司屬界內九段燈船復泊原處暗沙灣浮改換汽燈合將其情形度勢開列於左　計開　一長江松江府南匯縣九段地方曾設燈船一隻前因修理另在朔望潮落水深一丈七尺自浮視于沙望台（卽本年本冊第五十五椿）為北八度東相距十二里以外之處設有紅色汽燈浮一個以代之曾發第四百九十三號示諭在案現經該船修竣大約訂於本月二十二日復泊是處　一長江松江府南匯淤地方之西北邊上暗沙曾設有紅色船浮一個現經改換汽燈　宣統二年七月十六日第四百九十五號示　539

永年人壽保險公司廣告

總公司在上海廣東路十號房屋東方各埠均有經理之分公司發出各式壽險及付欵之保單章程極為通融此項保險甚為結實而且保無損失第十二年公司銀欵總數現在保壽之總數共銀二千八百三十九萬一千九百十一萬四一兩現有產業總數共銀六百三十一萬一千四百六十三七兩……　董事兼總理華田先生　書記郁賜先生　會計倪安先生　同啓　甲04

浙紹永錫堂

茲擇本月廿四日在堂啓建平安公醮誠恐分帖不周凡我會內同八屆期早降拈香此佈　思安會謹啓　乙350

警船告示

大清各口巡工司戴　查粵海關稅務司所屬界內新安縣地方在海道圖說未載之兩處查出礁石兩塊合將其情形度勢開列於左　計開　一廣州府新安縣溢洲地方進波屯灣水道灣相近之處查出礁石一塊石上於朔望潮落時距水深六尺八寸自石硯北礁石為北七十二度西相距四百二十九丈（卽約二里三分三）又榕樹頭海島西岸外約距九十八丈之邊查出礁石一塊石上於朔望潮落時水深七尺六寸半自石硯該島南角為南六十三度東相距六百四十三丈（卽約三里半）再該島卽距澳門東邊地方四十里以上所開度數均按羅經方向　宣統二年七月初八日第四百九十四號示　3353

廣東陳恒德堂

淋濁妙藥

珍珠琥珀立止白濁丸

此丸專治五淋白濁小便刺痛尿管閉塞點滴不止日久不愈致成血沙等症無論一切淋濁服之立刻清濁止淋止痛利便消爛化毒去濁此丸輕則二天重則四天包可全愈倘不見効原洋奉趙一大瓶重者二大瓶定可除根愈後非但病除而且身壯體健培元養精真治淋濁之第一妙藥也每大瓶二元小瓶一元分設上海英大馬路萬康醫圖對門惠二里內石庫門內易　乙3612

三井洋行

經理

明治火險　東京水險　日本火險　共同火險

茲者本行經理明治火險東京水險日本火險各公司四十餘年辦理妥協名次迅速中外紳商深所共日餘不再贅今有共同火險公司已歸本行經理專保南北市房貨物其價格外公道　諸公光顧請臨四馬路北四川路口四十號門牌本帳房面議可也　三井洋行特白

大清宣統二年庚戌 七月二十日 共二張

申報第一張後幅

西曆一千九百十年 八月廿四號禮拜三

崔氏雲香廬發行所遷移上海盆湯弄絲業會館北首寧波路口認明五開間門面便是每瓶一元每料五元附近假冒格外小心

治氣急病天下無雙

崔氏雲香藥室雲先生有道敬啓者弟自幼善病由壯及老恆在疾病中討生活誠不愧東亞病夫然凡百疾病莫苦於哮喘氣急首者受風寒必發値勞苦必發今者不風不寒不勞不苦其發尤劇推原其故良由年紀愈老元氣愈涸所致五年前發時僅三五日即愈自前年起甚覺窮年累月無時間斷此中苦況非身受者不能道隻字也曾經試服各藥初起時維洋金花略驗後亦毫無功勳矣近者專離病榻寢食不安甚且言語不能出口僅能以手示形今春三月間其發愈覺利害竟至九晝夜無片晌安臥水漿不克下咽但瞑目喘吼而已望 貴藥之來如望雲霓度日如年終不見到直至第六日午後始得郵局遞來寶號之如獲珍寶當由侍者平整三錢約費三小時之久乃得勉強下咽是夜稍覺安靜自此連日大便中皆帶涅膩之痰氣息日見順遂飲日見加增連服兩料居然起而能行半世纏綿不治之疾一旦 貴主人拔出苦海至今步行里許未嘗氣喘晨起未嘗咳痰究不知 貴藥室所用何藥能或如此九死一生之危病實屬天下無雙可否宣示一二以慰仰慕之忱茲寄上郵票一千分乞將此信代登申新兩報權當銜環結草之酬倘或數年假我定來瞻種杏之園如其後會無緣尊永貽沒齒之艾書不盡言言不達意草此敬行藉頌德安萬福附近假冒須認明雲氏肖像五開間門面切記切記 杭州撫署東邊花巷大夫弟陳雲龍拜啓

兆康莊執事拜手上言

逕啓者小莊與 紳商學界往來各以信義自守乃前月小莊率遭不幸鄙人經理不善實深抱疚所有人欠欠人理宜了結勢無久延況事既在官尤爲當務之急所該小莊之欵還乞各 寶號格外維持迅速 諭送交源通官銀號代收僕今待罪禁所頋請諸君執信仗義不勝悚惶盼禱之至各戶存欵靜候 大憲秉公核給請毋過慮合併聲明

廣東彭壽堂第一家始創獨秘眞方珠珀犀牛黃八寶化毒丹專治外症限日全愈較市上所售毒門丹丸不啻功勝百倍一試立分眞僞

包醫毒門永不再發

本堂始創眞正犀黃八寶化毒丹已歷世代專治男女楊梅結毒下疳破皮陰戶腫痛橫痃魚口五淋白濁寒痛毒核久年爛腳含痘發背小兒胎毒疔瘡乳癤一切無名腫毒服之立將週身積毒上則由毛孔搜出下則從大小便洩解輕者四日全愈重者七日包好無論新久外症均可立服立效永不再發歷年得此回生者不可勝計均有謝函證書姓氏里居可訪可查倘從前誤服麗書丹丸致毒入骨以致愈而又發潰爛不堪者速將此丹服下能使骨節餘毒搜除淨盡最奇者愈後非但不發且身强骨堅照常生育保無後患無恥奸徒因此丸靈效異常邇近僞服竟將土茯苓等藥製丸冒名混售每兩售價數角或一元不等欺世漁利毫無實效試思既有珠黃貴品豈能或價賤售是其假冒混充尙何待言本堂爲濟人起見商破其奸凡服別家丹丸不靈者請來一試包可沉痾立起丹內如無珍珠琥珀牛黃等貴品能合及服無功效者加倍還銀以示勿欺大瓶四元小瓶二元雙料加倍取效更速 犀黃解毒橫痃膏專治魚口便毒小兒頭瘡癰旁生核堅硬作痛及鼠癧等症用之未破即消已破即合每張一元 生肌止痛下疳散專治下疳腫痛陽爛成筋上下一切瘡毒搽之立愈惟內服八寶化毒丹可包永遠不發每瓶雙料二元單料一元以上各藥功力之大險病之速絕非有名無實以假混眞可比遠者登之 賜顧認明上海抛球場南首河南路三層樓七號洋房廣東彭壽堂交易室內懸上海縣告示爲記遠方託郵政局匯洋函購外加寄費一成切勿誤寄如託混友代買最妙

沈製生髮膠 生髮神奇

人壽醫藥室主人餘年君台啓敬啓者小妾年未三旬因爲遺化小兒所苦幾及半年入春以來雖已幸占勿藥然迥憶鏡兩鬢烏雲日見散落回思昔日即不及麗華之可鑒而今爲屑髮之人何前後之相懸若是也諸藥嘗試正苦無效二月間有友人自滬旋里爲中道有 貴藥室生髮膠一料急爲乞歸如法擦用現迄半載不惟不遭秋木之凋零而且生機蓬勃漸復舊觀雖曰友人之惠而 貴藥室製膠之功不可忘也謹成俚句一章以表謝意○蕭蕭蓬鬢已多時○膏沐誰知此最宜○若比青膏阿井水○煎膠補血更神奇○戊申九月念二日福建龍巖州城內張義成碩育拜謝

上海盆湯弄即山西路集益里對門人壽醫藥室謹啓

財安售價每瓶洋半元每料六瓶洋二元五角來函係用明信片原信留存案頭儘可取看又襲陂髮藥靈驗異常每瓶四角每料洋二元

清心中學堂徵求同門歷史廣告

本堂向稱清心書院自創迄今適屆五旬週年現訂十一月念三日下午二時集於本堂特開紀念大會今除分寄緣啓外誠恐或有遺忘用再登報通告如有未曾收到者請向上海大南門外清心中學堂朱祝三君索取是盼 學董 范約翰 薛思培 伊思沛 沈縕雲 夏粹芳 張蟾芬 謹告

介紹名醫 毒門聖手

胡蘊香醫士○包醫○白濁○梅瘡○住二馬路石路西鏡中天照相館東首○誦清堂藥室

白濁下疳梅毒等症西醫謂之花柳病吾國素無專科自海禁大開以來妓院林立而毒氣流播毒染益多患之者每多貪速求效治之者又皆胡亂投藥一朝失足貽害終身至可慘也吾友儒醫胡蘊香先生素精岐黃而於花柳病學尤爲注意研究病因之所在貫通中西治法在申懸診多年凡他家所不能醫愈斷根者如久年淋濁以及楊梅瘋痛透頂穿鼻一切梅毒重症均可包醫全愈奏效如神弟等介紹多人百無一失欽佩之餘用敢告世之患毒者 姚文欽 席子青 彭梅伯 郭頌青 仝啓

萬金不換 化痔仙丹

凡購化痔仙丹須認明五開間門面雲氏肖像方是的眞因有假冒格外留意或仍向根德里老店交易亦可

痔瘡之症皆由濕熱下注醉飽行房陰虧熱甚蒸勞過度以致筋脈橫解精氣脫泄者成疊成塊或痛或癢者爲痔如膿血淋漓嘗長數寸或黃水紫血旺瞅疼痛者爲漏以上之症無論如何危重速將此丹每日送服三次立能止痛去血且培補元氣永不復發雖數十年不愈老症至多連服一料包可永遠斷根保不復發萬試萬驗不靈包退還洋每瓶大洋一元每料五瓶大洋四元○又製三十六種惡痔去管膏如外痔十分危險名醫即步痛徹心肺逆將丹膏搽之三日之內連根脫落完好如初天下治痔之藥斷無出其右者此藥一出天下再有不愈之痔我不信也雙料每瓶二元單料一元近因假冒偽藥欺人須認明招牌上有雲氏肖像切記五開間門面藥包上有雲氏肖像方是的眞若誤服偽藥治害非淺若見一開間便是假冒○上海盆湯衖過絲業會館寧波路口五開間門面雲香廬雲氏總發行所啓○製藥所仍在北京路根德里照常交易

※緊要新聞二※

造幣鄂廠定期開鑄新幣 武昌

○鄂省銀圓銅幣兩廠前已劃歸度支部接管統名曰造幣鄂廠茲部委會辦張紫垣部郎到差已久業經督率員役工匠將兩廠規模略行更改機器等件亦修整完善定期於八月初一日開工鼓鑄新銀幣所需成本已由度支部電致鄂督湘撫將兩省解京餉銀截留一百萬兩就近撥交該廠驗收俟鑄成後解京動用

蘆林湖械門匪首就獲 湖北

○湖北沔陽蘆林湖械門燒殺鉅案久已平靖惟上垸著名匪魁彭啓煥(自號蘆林王)實主持抗官拒捕砲轟下垸之禍首在逃未獲瑞制軍以該匪不除患仍難絕故派軍隊在上下兩垸舉辦清鄉勒令繳出槍械抬砲旗幟火藥並責成族長拿交彭啓煥歸案懲辦該愚民人等見大軍壓境畏威懷德已陸續將槍砲繳出茲又將彭匪拿獲交案並續繳銅鐵砲位十三尊昨襄河水師左營管帶江太守學樸特將該匪並砲一併解省當奉瑞督飭發交首縣訊明嚴辦

梧紳建議修築梧江鐵路 廣西

○梧州議案研究會發起修築梧州鐵路邀集紳商各界於十一日午刻會議已紀本報昨日到會者極爲踴躍在舊傳經書院開議先由陳君太龍演說繼由歐君冕宣佈提議修築梧邕鐵路條件(一)路線由梧州至南寗名曰梧邕鐵路議先由封川界築至白馬爲第一段次由白馬接築至南寗爲第二段(二)辦法議用三十寸窄軌軌法每華里約共需銀三千兩由封川至白馬約二百四十里約共需銀七十二萬兩伸一百萬元(三)資本議集足華股資本一百一十萬元以爲築第一段一切之用按五屬紳民及商界攤派認捐甲蒼梧乙懷集丙藤縣丁容縣戊岑溪已商界各攤捐若干請公決(四)辦事機關議於梧州城設立總公所於各屬及商會各設分所一處總公所未成時暫附設於議案研究會(五)開辦經費總公所未成立以前所有需用議先由研究會墊支俟籌有的欵即撥數歸還各處分所需用由各處籌備(六)用人議每縣及商界各舉一人來總公所辦事暫任義務不支薪水一面議定章程辦法一面籌措開辦經費及招集股本各屬分所用人由各處舉定(七)調查梧府各屬前日交出全省鐵路之股本一概收回以爲築第一段之股本(八)佈告潯州南寗各屬籌集接築第二段之股本及辦法宣畢商會代表起立致言謂由梧州修至白馬不如修至江口獲利較厚集股更易且可聯絡潯州紳商集股云云遂決議由梧州築起至江口爲第一段名曰梧江鐵路衆言路線已長一半需欵多百萬請各代表認招若干餘欵由蒼梧及商界擔認云云繼由藤縣代表韋少波蘇達軒歐儒珍認招六萬四千股容縣代表林向榮認四萬二千股懷集代表劉惠卿石維璜温家修認招三萬六千股岑溪代表陳樹勤甘紹相認招二萬五千股至各縣及商界各舉一人到所辦事一節由各縣及各商舉定後到所籌辦一切議畢遂茶會而散

補錄海軍大臣東下之行蹤

○洵貝勒此次前赴美日兩國考察海軍已於十七日抵滬茲接皖鄂友人來函述貝勒行蹤頗詳亟爲補錄如下

▲湖北 鄂督瑞制軍鄂提張軍門率同文武各員於十五日午刻乘輪來漢迎迓海軍大臣洵貝勒一節已紀昨報茲悉貝勒於是日四點鐘時乘專車抵漢瑞制軍等均在劉家廟車站前恭迎並跪請聖安貝勒因天時不正大雨將至未在車站午讌即乘湖北特備之黃綾椅轎登聯鯨座船瑞督張提悉送至船上開筵暢談良久始過楚材兵艦迨聯鯨海籌楚安啓椗時瑞督及文武各官皆在船首恭送至三艦出口後始展輪回省

▲安徽 海軍大臣洵貝勒於十六日午後三句鐘乘兵輪過皖朱中丞督同在城文武各員齊赴江干接官廳迎接沿江各砲船及巡防各軍隊均鳴砲致敬惟貝勒並未登岸云

一指果足撼太行乎 山東

○萊陽民變後孫撫洪派葉李兩統領帶兵往勦淫掠之慘萬口一詞乃近日該縣紳商忽有力證該軍隊恪遵紀律之禀其果出於該軍隊僞作歟抑亦積威之所致歟茲姑照錄如下 萊陽紳商等近日具禀撫帥云竊萊陽亂事蒙派常備軍及巡防各營陸續前來重圍得解幸獲更甦尤可佩者葉李兩軍門紀律嚴肅而兵役亦俱知自愛絕不滋生事端乃不謂省中謠傳至有約束不嚴之譏誠恐傳聞失實於軍界名譽大有關碍查自六月初七日大兵西來馬山戰後即收隊入城斯時城門初開糧草缺乏當有紳商等設局採辦而軍中所需皆按市價取諸局中未嘗出城與鄉人直接交易間有在舖戶購取零物者亦無勉强勸買情事自十六日派出分駐河頭店等處皆係市集之地聞各該處首事亦仿照城內辦法相安無事均無閒言惟初進城之三數日鄉間本甚驚惶加以匪徒流言駭人聽聞有因而倉卒奔逃者此乃謠諑所致而非關士卒之騷擾紳商等見聞確切知傳語之不足憑信理合將大概情形據實禀陳等語奉撫憲批云據禀調往萊陽各軍隊均能恪遵紀律軍民相安各情形披閱之餘至深馳系除分咨葉協統李鎮台隨時查察嚴加約束外仰即知照

※分類新聞※

政界

武陽鄉董反對城自治風潮 常州 ○武陽籌備縣自治公所由兩邑令稟准以兩鄉董公所合併辦理兩邑鄉董遂以公團無端消滅通稟各憲均經督撫批斥現聞兩邑鄉董尚有不甘服者擬仍繼續進稟並有擬不交此項費用者將來不知如何了局也

新委三十餘卡釐金總巡原因 常州 ○江南甯屬釐金總局向設總巡三員札委府州縣辦理刻因統一財政釐局歸併財政公所甯藩司原詳將舊有總巡一律裁撤茲樊方伯又以從前奉行故事多不肯破除情面得罪同寅現在入手整頓本司未能親自出巡非委監司大員不足以資鎮懾特稟請江督札派前釐局會辦王道崇烈主任總巡事務俾三十餘卡員司有所畏忌不敢公然舞弊捐務自日有起色迨十七日午後三時王觀察乘舟落鎮暫駐行轅當詣瓜洲泗源溝荷花池各厘卡認眞查察矣

諮議局力爭鹽斤加價息銀 天津 ○直隸京官學士李士鉁挪用津浦鐵路鹽斤加價生息款三十萬元入大豆公司股本爲順直諮議局所知以此項生息一百餘萬兩純爲直隸地方公款不應歸李君一人主張所入大豆公司股本三十萬元爲發達本省實業固屬正當然此後之款動用應歸諮議局主持日前已稟請督憲核示未知如何批覆也

咨報粵省釐金收支總數 廣東 ○粵省進款除關稅外釐金亦爲一大宗其釐金各數業經度支部迭次電催來粵飭查具報袁督准電後當即責成司局迅將舊歲七月份至十二月份止所有釐金收發各數彙詳咨報以重要政該司局奉此當即造冊詳報督院計此六個月內所收各廠釐金八十九萬五千四百兩零鹽釐三萬二千三百七十五兩零收滙豐案內奉撥各款九十六萬三千九百兩連上餘存釐款四十三萬二千五百兩統計收銀二百三十二萬四千五百兩零共解過二百二十一萬兩除解以外尚存銀十餘萬云云袁督據該司局會詳前來覆查無異當即核明咨部備案查核矣

電陳粵省限制紙幣爲難情形 廣東 ○各省官商行號所發紙幣經大部一再限制并電商各省妥辦在案袁督奉文後當電復度支部以粵省官錢局所發紙票計陸續刷發元毫各票已達七百餘萬元舉凡新軍餉需無不仰賴此款息項撥充倘驟爾收回勢必餉需無着若延不發則又違背部章相應商請大部核示辦法庶幾整頓幣制兩有裨益云

❋交涉❋

對於教堂置產之愼重 江西 ○贛省教堂置買田地爲公產往往有盜買侵佔以及外人買山開礦情事前經勸業道會同洋務局憲核議應由地方官親詣查勘果無礦產並調核上首老紅契方可印給官契詳明通飭遵照在案茲聞樂平縣申報耶穌堂契買汪錫瑞堂基地爲公產洋務局憲以此案雖經該縣勘丈四至惟究竟是否山地有無礦產曾否調核上首老紅契及該耶穌堂係隸某國來文均未叙及昨已批飭查明據實稟復察核並照章造入教堂季報表冊送查矣

❋軍界❋

中南兩路防營紛紛更調 湖南 ○湘省中路巡防第四隊前因防匪派赴常德駐紮德山現經湘撫楊中丞以省城兵力太單飭將該隊暫調回省所遺防地即飭十六隊酌派弁勇塡紮聞南路巡防統領馬鎮軍以新甯縣防務緊要昨已電請省台飭調中路巡防隊塡紮該縣當奉飭由兵備處酌派現駐寶慶府之陸軍一隊前往新甯（新甯係寶慶屬縣）駐紮以資防堵

會垣軍隊巡緝加嚴 長沙 ○湘垣自三月亂事後曾由兵備處撥派兵勇數棚分駐城廂內外以資巡緝現因各處團防已經撤銷外間又紛紛謠傳有匪徒潛還省城於七月中起事之說故該軍隊每夜出巡俱各携有軍械較從前益復加嚴甚至通宵達旦無稍停息以防意外而免疏虞

皖軍預備秋季檢閱之忙碌 安徽 ○皖省督練公所日前傳知各營不日即行秋季檢閱分學術兩科等因各營軍官奉文後刻均督飭兵弁預備一切于學術兩科尤爲認眞以免臨時失措云

札飭認眞邊界防務 天津 ○直督因直奉交界撫甯臨榆甯遠等處時有鬍匪綁人搶物等事特嚴飭駐札該處淮練各軍値此田禾茂密之際務各不分畛域認眞出哨嚴防以靖地方

❋學務❋

教育會提議二項要政 嘉興 ○嘉善教育分會自本年五月間成立業經擬章稟奉學司核准批回爰於本月十五日特開第一次大會會員到者一百餘人下午一時振鈴入座宣布是日提議事件（甲）會員提出（張鍾敏等四人公函議將該會及勸學所辦事室遷併學宮西齋以資聯絡衆贊成惟修葺費俟估量後再議（乙）勸學所交議（計城東校請撥孟晉餘款一件啓東校請撥城區茶捐一件麟溪校請撥回本區窰捐一件）三校皆持之有故言之有理會場中持論正大者均主動撥惟城區茶捐向入縣校今縣校經費奇絀亦宜籌備議決茶捐一項認爲城款補助啓東東城兩校孟晉田租爲縣款該校係辦初等規定常年費洋六百元餘款歸入縣校較爲正當行將議決詳情移交勸學所合稟學憲核准未批回前概由勸學所暫管其麟溪校事俟勸學所覆查再議是日提議各件細針密縷頗費斟酌致散會時已鐘鳴八下矣

稽查小學專員之職守 江西 ○贛學王文宗以小學堂爲教育始基蒙以養正關繫至爲重要查省垣各小學堂教授管理合法者固亦有之而意存敷衍不見精神者亦居多數亟須派委專員稽查以期振作現已委派前江西補用知縣周應熙充任其事月薪三十兩到差之日起支由學務公所給領所有該稽查員職守訂定如左（一）主持小學管敎各員之研究會會所在學務公所每月一次由該員酌定日期（二）稽覈各小學管敎各員之勤惰（三）稽查各小學講堂休憩室之合宜與否（四）糾正各教員之教授法（五）稽察各小學管理之合法與否（六）稽覈各小學之簿記

省視學調查之公布 常州 ○武陽城鄉各校前由提學司委派戴視學來常調查已略誌本報茲悉學司得該員報告後現特嚴加核定札飭府縣督同勸學所分別獎勵申斥計應獎者爲常州府中學附英育志爭存喬蔭鳴鳳復溪各兩等小學法古東郊潘墅鳴鳳第一同仁明志萃哲經正各初等小學半園粹化爭存鳴鳳各女學滌氣蒙養院第一第二第三第六各簡易識字學塾以上二十三校辦理均優應由府縣傳諭嘉獎其府中學堂一校辦法尤善並由府撰給匾額一方以示優異聞長守

奉文後已撰給敎育英才四字照送該校矣其餘如北郊安西道南鶴溪各小學辦理均有不合應由武陽二縣傳諭申飭分別改良以期進步

實業

樟鎭繳解路股之踴躍 江西　○臨江府樟樹鎭認捐九南路股以朱長寧長慶賓興三典各認五百二十股爲最多數餘或百數十股至十股數股不等今年夏初新淦縣朱紳琨奉催臨江府屬路股議歸商會經理刻經盧總理鶴與坐辦各紳等均極熱心公益於本月初催令各股東繳齊不數日間已收齊龍洋六千一百餘元定期赴省繳解矣

肅寧蠶桑漸有發達之望 直隸　○肅寧李大令於蠶桑一事頗爲注意已種小桑數千株兼立農桑試驗塲以爲提倡並聞將於明年就龍泉寺舊址籌欵修蓋合式屋宇聘請專員創設蠶桑講習所以資倡導

札委崖州三亞港商會總理 廣州　○粵督准農工商部咨云前准貴督咨據廣東勸業道陳望曾詳稱崖州三亞港地方遵章設立商務分會公舉江西補用縣丞何達勳爲該會總理繕具章程並履歷一冊咨請加札委用頒發圖記式樣等因到部查閱所擬章程大致尙妥該員何達勳既經衆公舉堪勝總理應卽加札委用以專責成附去札文一件並圖記式樣希卽轉飭該總理遵照部章悉心經理可也當卽發交勸業道轉給祗加矣

雜記

瑞制軍大開盂蘭會 武昌　○鄂省各署局每年七月半例辦盂蘭會召集僧道超度鬼魂本年經瑞制軍飭禁各署局皆遵照未辦已紀前報不料全省最高級行政之督署竟自行反汗於十四日在東轅門側搭建高大綵棚舖陳法壇凡紙紮長丈餘之鬼王觀音十殿閻羅府縣城隍活無常死有方牛頭馬面及陰曹種種之酷形慘狀莫不色色俱備擺設約長里許途爲之塞其法壇上係張道陵之徒二十餘名唸經誦咒燈火通宵觀者雖人山人海得巡警往來彈壓之力尙未滋事聞此舉本瑞督所深惡因內署中人迷信難除書役差弁又從而聳慂之以爲不如此署中必不吉利遂得規復舊制然各署局中人已嘖有煩言矣

梁星海忽患中風症 武昌　○開缺鄂臬梁星海廉訪近年時粵時楚往來無定其來鄂也每假織布局爲公館一切日需之物均由門生劉洪烈左全孝輩醵資供給尙無憂貧之嘆梁惟日事編纂新書立意扶翼名敎日前忽在書齋內因書本跌地俯身拾取驟得中風之疾霎時半身不遂其門生故吏當爲延聘某日醫治療據云卽可全愈並無大碍惟愈後兩年之內須絕葷茹素不能服食肉糜以免痰又復生不可施治蓋因梁最喜食肉每日能餐兩斤之多故其積痰甚多易染此症云

裡下河一帶新穀登塲 鎭江　○江北裡下河一帶新穀既已登塲米遂來源日旺鎭郡招商碼頭到有米船約數十艘米市中刻已開盤每石減少一元有餘現高白米售價每石七元二三角次米六元左右糙米五元五角不等是亦窮民之幸也

滁六發蛟水疫癘侵尋 江寧　○江寧府屬之六合縣隔在江北與安徽滁州接壤刻因該州蛟水爲災蔓延六合境內其田地突遭淹沒者不少城內水勢亦復日見增漲現下水濕之區經此驕陽蒸灼致起大疫露宿風餐之災民餬口尙勞籌畫何暇謀醫藥之資以是死於疫者又十之三四亦云慘矣

米販包辦平米之弊竇 無錫　○本月初丹陽紳董董蔭軒赴錫承領二批截漕平糶米三千石寓居啓泰客棧有治大米行夥張守蘭聞董到錫前去鑽謀包領包打言定每石研去外皮作白米八斗六升交納該紳董不加細察畀以全權張遂自作威福任意婪索安泰昇豐泰裕等各米行被其故意挑剔且將領到好米暗中易以次米（次米每石祇值洋四元五六角）在三和機廠打白仗勢欺凌廠中人亦莫不恨之刺骨現在該紳董雖亦略有所聞然已無可如何矣

蘇垣竊案疊出 蘇州　○蘇城內外近來竊案疊出十七晚閶門外李繼宗巷孫姓家又被宵小穴墻而入竊去衣服及零星雜物不少幸內宅門嚴閉未受大損然閶門一帶旣設崗警又有團防商民出種種捐欵而仍無安枕之時官紳辦事如此腐敗宜乎居民嘖有煩言矣

諧文

戲擬官塲研究所章程

客有經某省城將軍府前過者見有官局一所局面堂皇門首貼有紅條一紙文曰官塲研究所因駐足以觀方以爲或出或入者必官塲也乃久之而所謂官員者步無覩焉又久之思索其所謂官塲研究所者終不得其意義其學堂耶其衙署耶其自治研究所耶然明明爲官員研究所矣姑試從其字面上而解釋之因文生義代擬章程於左

第一條　本所開辦適在籌備憲政第三年官員一方面日爲國民所監督今爲組織立憲國官員起見反對國民立法的意思特設本所以資研究

第二條　本所經費由花捐所部撥欵開辦其常年經費則由現任鏟地皮之各官員担任之

第三條　本所係研究做官之方法而設可以補法政學堂候補班之不逮其學科遵照欽定章程辦理

第四條　凡有左列之資格者可入所研究（一）有嗜好者（二）身家不淸白者（三）好充官塲者（四）好打麻雀者（五）濫用非刑者（六）自稱爲奴隸官者（七）品行不端者（八）專鏟地皮者

第五條　凡研究官員內官自樞部以至司員爲止外官自督撫以至州縣爲止必遂層研究透闢乃足副官員研究之實

第六條　本所不設寄宿舍各官員均可在外招搖隨便運動本所不加干涉

第七條　本所研究官員係特別之規定與地方自治研究所性質不同各官員須認定宗旨毋得自外生成

第十八條　以上各條不過舉其大略其餘詳細章程再行續訂

瀛談

羅馬訪古錄（三）

近人有測繪古宮址圖者按故址繪遺物雖未必盡肖亦非全出架空則當年閎麗較之土階茅茨之簡陋有間耳測目扶及文明流入希臘遂大變其樸華以爲維馬文物之鼻祖而現代歐洲文物又皆取範羅馬凡繪畫彫刻築造房屋之術無一有脫其窠臼者往往令人歎今不古若此何以異周之煥乎文章非後世所能企及乎嗟夫文物之盛如是乃其極奇技淫巧之致鬬侈靡纖弱之觀終破於向所醜詆之蠻族然則現代師承羅馬之文物又焉保不流於侈靡纖弱再踵羅馬之覆轍乎由此言之余又焉知所謂文明者或不文明野蠻者或不野蠻野花不知人之感慨自開自落於頹壁殘礎間而杜鵑哀啼兩三聲焉知非古帝魂所化耶登丘西望遙見法王宮丘下有窟傳言古昔有狼養二子此爲羅馬之祖云

▲**加拉王澡堂**　復觀加拉王古澡堂夫加拉者未詳爲塞佰留斯是否父子乃當時已有澡堂之制蓋羅馬地屬歐南苦暑熱沐浴取涼自其理也至今市中設噴水池者不遑枚擧古澡堂址亦多而此室規模甚大水分冷溫堂別男女爲制甚備今則頹壁僅存美石散地足動人追念耳

上海仁□綢緞皮貨莊 改創劃一 遷移廣告

本莊開設城內三牌坊三十餘年近因原址房屋窄今特遷移新北門內舊教場定坐西朝東洋樓門面選置各省名產定織上等各貨金銀庫緞京本局緞線春羅紡花素湖縐徐綾沈濮雲紗貨綢 本主人不惜巨資親赴京陝採辦粗細皮貨定價不二包可回換 紳商光顧自當廉價奉酬今擇七月十七日先行交易一俟各路皮貨到齊擇吉開張再當佈告

Z3783

敬贈

急救萬應時疫痧藥

自六月初一日起 接日奉贈每人一瓶●遠埠諸公或函購存心濟世而欲向本藥房批購施送者莫不樂於贊成 特減半價以酬●●惠意●● 每瓶洋五分●●每百瓶洋二元二角

上海四馬路老巡捕房對門五洲大藥房謹白

Z3850

寧波明德堂本記聲明

寧波藥行街明德堂泰記藥鋪因前東之人經理情愿將名古招牌器皿生財貨脚及應收帳目一切物件挽中盤與明德堂本記開張繼前東泰記自庚戌六月底止所欠上行各欵均歸泰記自理與本記無涉恐未週知特此佈告茲者本號是七月爲始重新整頓採選道地飲片研究丸散膏丹誠煎虎鹿龜驢諸膠依方法製益增精美內莊批發定價劃一本主人心存濟世不圖漁利倘蒙 惠顧特別平價以廣招徠 本主人白

Z3784

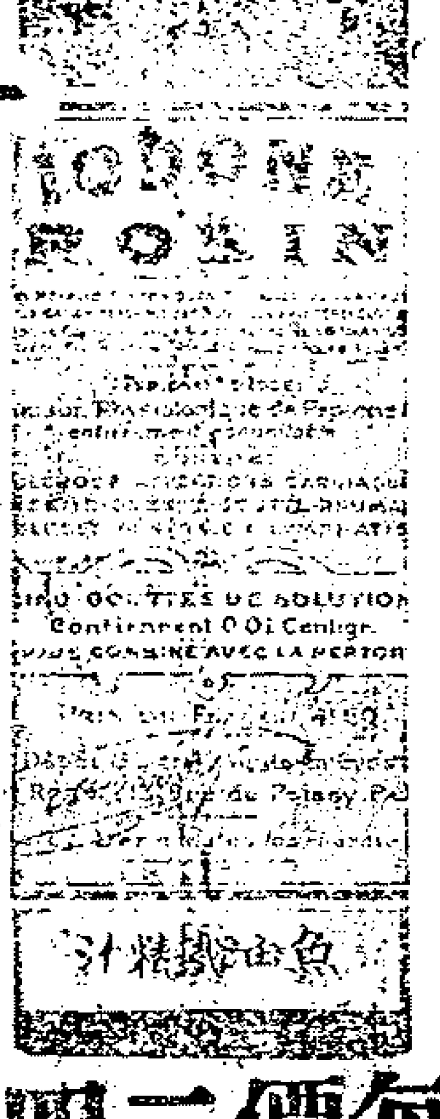

壹充大梅毒各症肺經諸病傷寒傳染各症患愈後復原

每瓶價洋二元四角

此汁功用甚大實爲補身祛病之美劑風行天下有口皆碑服者有病治病無病補體茲舉所治各症開列以便閱者瞭然 哮喘氣急症 脚氣腫痛症風濕癱 痰症楊梅各症兒

補益奇品 發大嬰兒粉

每聽價洋一元三角

此爲男女老幼以及病者美食之純補物

益筋骨煥發精神却病延年全球無上特品

本埠中法中西中英五洲南洋美華大英同濟科發普濟等各大藥房俱有寄售而倘於內埠無從購買請向本公司函求嘗試即寄呈不悞

上海英界龍東公司 四川路四拾四號 總經理 並於內地外埠大藥房俱有經售

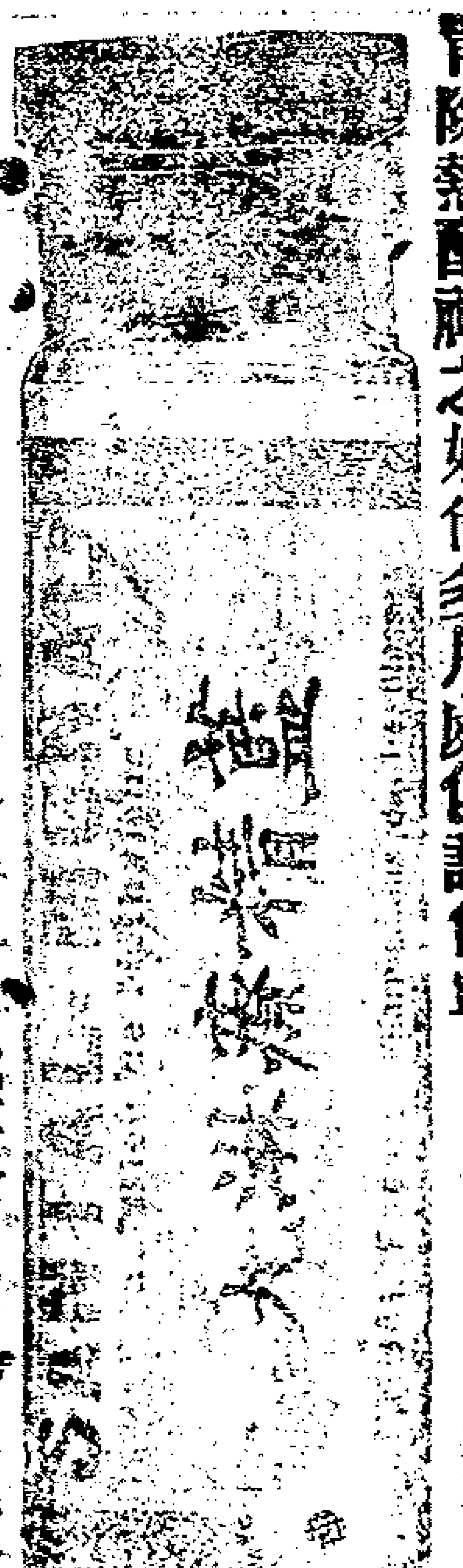

凡於各般淋疾紅白濁等症毋論症勢輕重何如或至尿變出血及沙石痛苦危劇此能立地奏效異常神速早已名滿天下者幸各注意

每瓶價洋一元八角

潑補香酒精

每瓶價洋一元

順氣却痧香酒精此已聞四海者有七十年之久係保身良品專治各種時症效驗神速其於夏令傳染時疫霍亂吐瀉危急重症此能立刻轉危就安此外傷食氣閉感冒風寒神志困乏之時症有安胃除熱醒神之妙尚多用處俱詳仿單

蘇藩臬憲公正廉明之禀批

洞庭東山席揆一控地棍吳雪齋即吳錫齋騙吞單據勾引台灣滑頭外人柯璈卿嚇詐錢財一案奉臬憲批示據呈吳雪齋誘騙年輕孀婦圖吞單據因彼控追又勾出外人希圖抵制實屬形同無賴既經該廳飭提到案何以不即究追反予保釋（請看吳雪齋神通）殊不可解仰蘇州府即移太湖廳立提吳雪齋並追起席陸氏到案傳集原議人證秉公訊斷詳復察奪詞黏並發仍繳又奉藩憲批示此項方單簿據既經紳董親族勸理立有合同聲明悞入匪人之手容後檢還其爲寄干他姓可知追控奉批飭吊驗席陸氏既已不歸吳雪齋亦復他出情虛避匿亦可想見此事總須提到吳雪齋方有着落仰太湖廳即速比差勒提吳雪齋到案一面酌傳人證集訊明確斷結詳繳勿延切切原呈並抄黏并發仍繳

乙3802

專治小腸氣立刻見功

廣東彭壽堂神藥到申○止立牙痛斷根藥每瓶四角不論風痛火痛虫痛蟲痛及吃烟人牙疳等痛一搽即止且能斷根

小腸疝氣之症治藥紛紛如欲立刻見效實難其選惟本堂所製小腸疝氣膏藥力大效速與衆不同專治七種氣無論陰囊腫脹偏墜諸醫束手痛苦難忍即將此膏貼於膀胱之處陰囊立刻縮小其患若失氣時脹消步履如飛雖數十年老症無不藥到病除屢試屢驗百發百中誠治疝之絕世妙藥也每張一元如內服神效疝氣丸可將膀胱寒濕之氣一掃而空愈後保不再發一試便知每盒一元中盒二元大盒四元賜顧者認明上海河南路三層樓七號洋房廣東彭壽堂交易室懸上海縣告示爲記托郵局匯銀函購外加寄費一成原局回件無誤遠方託友代買最妙 3464

敬啓者本公司爲推廣保險起見在上海設立總代理行照保險章程期滿生存得享本公司額外之利益倘蒙諸公信用請隨時取閱本公司章程可也

柏太平生命保險株式會社上海總代理瀛華洋行廣告

總董　中村靜嘉
總理　楠秀太郎
商議員　周熊甫
醫學士　佐佐木金次郎

支店上海正金銀行　乙8462

苦海慈航

鄙人少小虛弱十餘齡即染烟癖從此吞雲吐霧日夕不輟綿以致面黃肌瘦日前舍親張君葆純云大馬路中旺弄內吉里李俊卿先生戒烟局功効神速鄙人聆之甚喜立時奉訪在局敷天易藥服下絕無煩苦一禮拜後覺精神強健飲食增加絕無烟癮誠壽世之良方濟人之聖藥感激莫名特此鳴謝並爲烟界同胞勸焉此啓　鎮海項選生謹謝　乙3761

上海棋盤街文瑞樓發兌各種石印精本書籍

○黃唐堂著香屑集香艷體詩四冊八角○林逋著林和靖詩集二冊三角○王琦註李長吉詩集四冊四角○龔自珍著定盦全集四冊四角○潘范分書詞林墨妙三冊五角○翁嵩年撰兼山堂棋譜二冊三角○陳宏謀評呻吟語二冊四角○薛尚功著鐘鼎欵識五冊七角○俞曲園著春在堂尺牘四冊二角○馬宛斯編左傳事緯六冊六角○王蒙友著文字蒙求二冊三角○江永集註近思錄四冊四角○蒲二田釋史通通釋八冊一元二角○彭玉麟著剛直公奏稿四冊四角○張文襄公編西洋兵書十種十二冊洋二元○鉛印大字本書二十八種四十八冊五元○鉛印大字本讀史方輿紀要天下郡國利病書合刻六十本一箱十二元○皇朝輿地藩屬叢書四十八冊八元○分[illegible]

售處　萊州圖門中市　綠蔭堂　乙8789

簡明藥目價目中

京都同德堂○藥目第二

神效萬國種子茶　大瓶一元　小瓶五角
極效延齡百歲茶　大盒一元　小盒五角
神效仙明目茶　大盒八角　小盒二角
極效小兒回春茶　大瓶二元　小瓶一元
保不出天花神茶　大盒二元　小盒一元
金老鼠發萬應錠　每盒三角　計重一錢
內治小兒胎毒藥　大瓶八角　小瓶四角
外治小兒胎毒藥　大瓶八角　小瓶四角
大後小兒遺尿藥　大瓶八角　小瓶四角
兒科萬病回春丹　每盒一元　計丸四粒
神效青心牛黃丸　每粒四角　每盒元六

神效驚風敗命丹　每盒二元　每粒一元
神效小兒癲驚丸　每盒一元　每粒二五
保赤靈萬癇散　大瓶一元　兒科聖藥
神效琥珀抱龍丸　每盒四角　每粒一角
神效靈活絡丸　每盒四角　每粒一角
止心肝胃氣痛丸　大瓶一元　小瓶五角
止心肝胃氣痛散　每瓶四角
神效專染鬚髮藥　神效無匹　每函一元
天下烏馳名髮藥　每瓶一元
神效後科八寶丹　大瓶五角　小二角半
專治頭瘋木球　男女可用　每二角半

[illegible]效仙七痔丹　大瓶二元　小瓶一元
靈寶外治痔瘡藥　大瓶二元　小瓶一元
神效洗痔瘡藥　大瓶二元　小瓶一元
極效耳[illegible]明藥　大瓶二元　小瓶一元
神效治耳爛藥　大盒五角　小二角半
瘰癧惡核斷根丸　大瓶二元　小瓶一元
極效狐騷返眞散　大瓶二元　小瓶一元
禿髮重生[illegible]散　大瓶二元　小瓶一元
龍形薄荷風濕丸　每盒一元
秘[illegible][illegible]　功用甚多
治哮喘烟　每盒二角
咳嗽哮喘化痰丸　大瓶一元　小瓶五角

經驗寧神安眠丸　大瓶二元　小瓶一元
神效益智少眠丸　大瓶二元　小瓶一元
七十二症眼藥　大瓶二角　小瓶一角
內治光明還睛丹　大瓶一元　小瓶五角
外治撥長至實散　每瓶四角
神效立愈疝氣丸　每瓶一元半
兒化學仙可精丸　大盒一元　小盒五角
極效神山巨勞丸　大瓶一元　小瓶五角
神效[illegible]鴉片藥　大瓶一元　小瓶五角
神效三陰瘧疾藥　大瓶一元　小瓶五角
神效包利大便藥　大瓶一元　小瓶五角

專治便血蠱藥　每瓶洋一元
神效痢疾藥　每瓶洋一角
神效化毒生肌散　每瓶洋一元
瘋癲者羊癇散藥　每瓶洋一元
立愈凍瘡藥　大盒四角　小盒二角
癬瘡靈汗班靈藥　大盒二元　小盒一元
立止牙痛藥　大盒二角　小盒一角
眞正厚樸　每洋四角
四川杜仲　兩二角
極大豆蔻　每錢一分
陽春砂仁　粒　每錢二元
眞方戈製半夏　粒　兩六元　每錢八角

引見香肥皂　大盒二角　小盒一角
八寶生髮油　每斤一元六
花露生髮水　每瓶洋四角
[illegible]菊花露洗牙粉　螺絲晶瓶　每瓶二角
百花壽豔容宮粉　大瓶一元　小瓶五角
嫩層潤面玉容粉　大盒二角　小盒一角
[illegible]脚印蓮散　大盒二角　小盒一角
[illegible]脚外洗藥　每瓶洋二角
治傷通鼻烟　每瓶洋一角
利便糖衣丸　每瓶洋二角
清暑疿子粉　大二角半　小一角半

清香樸粉　宮莊胭脂　每匣一二角
自遵豔容　潤膚洋蜜　每瓶一角
家專百補燕窩粉　每斤一元六
補身延壽百益餅　每匣洋二角
[illegible]身養[illegible]消生糖　每匣洋二角
仙專延年[illegible]　每瓶洋五角
開胃順氣化痰糖　大瓶五角　小瓶一角
內宮口香糖　大瓶五角　小瓶一角
小兒疳積糖　每瓶洋三角
眞化州賴園橘紅　大號一元　小號五角
孫製參貝陳皮　大匣四角　小匣二角

孫製消痰半夏　大匣四角　小匣二角
孫製延齡佛手　大匣四角　小匣二角
孫製開胃青菓　大匣四角　小匣二角
孫製消食檳榔　大匣四角　小匣二角
孫[illegible]薄荷錠　每錠二角半
孫製清涼菓子[illegible]　大瓶半元　小瓶一角
孫製眞氣滋仁　大匣四角　小匣二角
孫製止咳杏仁　大匣四角　小匣二角
孫製黃精　每斤洋八角
孫製杏脯　每斤洋八角
孫製桃脯　每斤洋八角

上海英大馬路後寗渡路匯裕里口二百七十二號門牌京都同德堂藥局謹上　乙3266

開平礦務有限公司

分銷處遷移廣告

本公司分銷處前設在河南路三茅閣橋北堍現因煤灶推廣該處房屋太窄不敷展佈事於四月一號遷至仁記路一號洋房本公司寫字樓內倘各行號欲建煤灶買煤焦炭火磚火泥及修改煤灶者請移玉總公司二層樓上分銷處接洽可也

一號塊煤每噸（八羅計重二千二百四十磅）洋十元五角
一號碎煤每噸（八羅計重二千二百四十磅）洋八元一角

以上價目連送力在內
德律風一千一百念一號

甲132

自發育 強明生要 軒男種樂 新女子

人中寶補丸 特加小瓶一元 五角清衆試驗

此丸功能填精補髓轉老還童男子酒色過度夢遺滑精陽痿不能種子女子月經不准面黃肌瘦子宮虛冷崩帶小產一切男女先後天失調諸虛百損五勞七傷半身不遂腰膝酸麻等症堅服自有神效每罐二元半固精壯陽多男多壽故用者皆得非常滿意更兼梅毒每盒一元雙料二元又有女界宜男寶外治子宮脫痔久不成孕者立愈又能過瘡不染價同上乾坤種玉寶瓣瘀痿痳絕陰絕陽等症男女皆宜單料每對二元雙料四元上海二馬路泰和里口沿街八十六號一家出售仿單有靜莊氏肖相爲記

氤氳至寶丹 人生無子傷心第一此丹無需內服專能

乙3670

保裕洋行保險廣告

亨茂洋行保險廣告

本行開設中國數拾餘年在上海江西路[illegible]字六號洋房專辦進出口貨兼經理塔勒司派的克火險有限公司專保華洋房屋棧房[illegible]

[illegible]

四川路八十三號亨茂洋行同爲經理並在各內地開設分行如杭州 嘉西 紹興 寧波 溫州 蘇州 無錫 常州 揚州 丹陽 鎮江 南京 蕪湖 及長江一帶內地各埠均有分行或分經理處自分設以來保費之[illegible]

如今年鎮江杭州之不測本行皆賠款之速已荷各保家[illegible]

浙路招包橋工

本公司杭甬綫甬段橋工現欲招人承辦定有兩種辦法一工料全包一包工不包料如有熟悉橋工投稟經驗資本者可於七月十五日起至上海老垃圾橋貽德里本公司看明圖樣章程限於二十日截止每標定二十一日午後在本公司當衆開標如均不合意本公司有權全不包出也特此廣告

乙3742

亞支奶金銀剋烟藥

老藥仍售一元 新藥一元四角 加重參苓汁包斷一錢烟癮

分銷者注意

物之美惡有等差故價之貴賤不相若從未有始終一價之物亦未有不分貴賤之物也然價之貴賤非任意而漲落也實以成本之輕重爲貴賤之標準耳敝處經理亞支奶戒烟藥每聽一元其價已歷數年今歲加價四角緣參苓諸補品價值倍於曩昔而又有萬萬不可減少者如亞支奶君藥之性質專一殺虫化毒非佐以參苓補品不可況吸烟之人大半體質虛弱加以剋伐之劑安可不重用補品試觀服他藥戒烟者往往有戒而復吸有戒之不終有戒而多病有戒而內虧者皆由藥不求良各用補品所致縱後來徼幸戒脫而百病業已叢生雖補無濟惟亞支奶性最和平戒劑之中佐以補品補品之中使以戒劑君臣佐使配合得宜故戒斷之後莫不身體康健面貌豐潤一切調補之品不須再服誠爲盡善盡美一舉兩得之最優品也無論年老年幼癮鉅癮新均能戒到癮除永無流弊且今歲加價以後之藥補品尤加重用以故服而戒絕者不必爲善後之計自能免虛弱之虞明雖加增實省補劑費用且敝處老藥仍照舊價零售躉批未嘗稍加毫末敬勸〇分銷各鋪亦當見利思義共表同情萬不可貪圖小利以一元之舊藥冒充新藥加價而沾其敗壞敝處名譽之罪小其阻礙戒烟前途進步之罪大也再者敝處有遵林文忠公原方精製一種牛濟林丸其價甚廉每袋僅售洋一角五分能戒六錢烟癮每打售洋一元五角其中非無補品而成本較輕故敝處即從廉發行若欲謀利何妨自高聲價總之貴賤雖殊而靈效則一外人何從辨認然神明共鑒自問難安〇煙界諸君當不以鄙言爲河漢也

文憑在◎國民政部驗准◎各督憲給示保護銷行二十二省◎價目

大日本政府特許商標給專賣二十年

盒上有一元者仍售一元新藥售一元四角加 有赤浴圖爲記八月節前批發放盤新藥每百打價洋一千元◎牛濟林丸批發一千包價洋一百元郵票九五折通用寄費不加

上海英大馬路壽康里席裕麒佈告

乙3727

中國合衆人壽保險公司廣告

啓者本公司前由經手人在蘇州各處接保人壽各戶目下頗有到期而住址未詳者末由通訊用特登報廣告請曾在本公司保壽諸公或遷居或交費可逕向上海泗涇路二號本公司總寫字樓接洽是禱此佈

乙3715

郴州大旱

郴居湘之南服地當五嶺之脊山多田少故嘗患旱惟每歲所產縱豐稔亦只敷數月之用餘則全賴下游一帶接濟去歲甚旱收成不過十之四五衡湘之米又復斷絕以致今歲饑甚斗米價竟漲至一千二百文之數此實我郴未有之奇也今歲入春以來雨水乃復稀少泉源既未漲滿塘池亦未足滿故自耕及蒔插注萬難始得竣事入夏後雨益稀自五月初四日普遍一雨今將兩月不惟雲霓之望未得一霑即土人所謂過山洒塵等雨亦一並絕非雖經州尊馮公四處禱祈而彼蒼意在爲難迄無一應日惟日風愈加烈燥而已乃未幾而泉源之溢輸皆竭塘池之分潤亦窮矣田野之間田乾坭坼所有一切禾苗無論高低至此無不盡見其槁矣嗟乎斯厄也一州六鄉廣約數百里無一畝得以逃脫而獨能全者天實爲之耶抑人有以召之也非然者何吾郴頻遭此厄今且加厲也現在早稻已屬顆粒無收即中稻亦不過一成之譜晚稻雖未盡槁然亦必三四日得雨方可望二三收成否則亦無一粒矣郴自去歲被旱鄉民艱難之狀已不可言至今春告貸多方始得耕作及米貴如珠乃日啜一粥雖酷日如火或車或戽亦不敢稍息蓋欲激出一塵一家數口或不至爲餓莩又豈知青黃不接之時忽焉遭此大刦淒獨一春之辛苦徒費且亦目前之欸漸已窮故詣田塍而痛哭者有之鬻兒女以爲食者亦有之逃入異鄉以就食者亦有之甚有不能舉火竟以自縊者種種困苦不堪言狀然此不過一時起點之現象耳而來日方長哀鴻嗷嗷惟不知將何爲命矣現闔州士紳業已呈請州憲赶據此情申報 各大憲發賑救此巨災想 大君子嚮以民瘼爲念如何籌賑之處自不能膜視我郴也

郴州闔州紳民謹告

乙3876

高洛醫員擬製天雨尅烟善後黛色補丸

以子之矛陷子之盾是爲毒攻毒 前門拒虎後門進狼是爲暴易暴

本醫員當實地調查後遂取市肆戒烟藥逐一化驗之(箇中內容姑隱不佈)大抵非出於前一類即入後一流故烟可不吸藥不可不吞藥苟不吞癮即復起一若其藥有永久駐防之性質常年預備造次勿離噫 烟癮未斷藥癮已成 爲一己牟利計善矣如同胞何如大局何 本醫員痛心疾首誓除此害 特製天雨尅烟善後補丸大補諸虧兼解百毒 戒烟者信服天雨尅烟靈藥 消息相通 金丸殺虫銀丸化癮黛丸補身 一貫照表持戒 癮斷藥止 倘服他藥初服見效減少之後諸病百出甚有減至一粒半粒不能斷根速服補丸以救其弊 譬如大儒停車強人拜倒高僧卓錫惡獸皈依其結果之美滿誠有不可思議者從此康強逢吉疫癘退避享文明國民之幸福奏清烟孽之凱歌詎不懿歟 黛色補丸兼治各病 天雨尅烟金銀丸

譬如機器 黛色補丸 其引擎也 有提綱挈領力量 涵蓋萬有 能愈一切病症 使之健康 第一腦病 頭目昏眩 怔忡健忘 第二胃病 消導無力 食物不化 第三肝病 怒氣鬱結 忿火上升 第四肺病 咳嗽哮喘 痰涎上湧 第五腎病 色慾過度 精滑陽虛 第六子宮病 月信愆期 艱於孕育 第七筋絡病 風濕臃腫 麻木不仁 第八皮膚病 垢血停滯 發現熱毒 右列各症 凡患此者 連服黛色補丸六瓶 奇效立見 諸恙離身 永不再發 謂予不信 一試便知

定價 天雨尅烟靈藥 每聽一元 每打十元 善後黛色補丸 每瓶半元 每打五元 批發分銷格外克已

上海專一販賣所九江路十六號天雨洋行

煤氣大減價

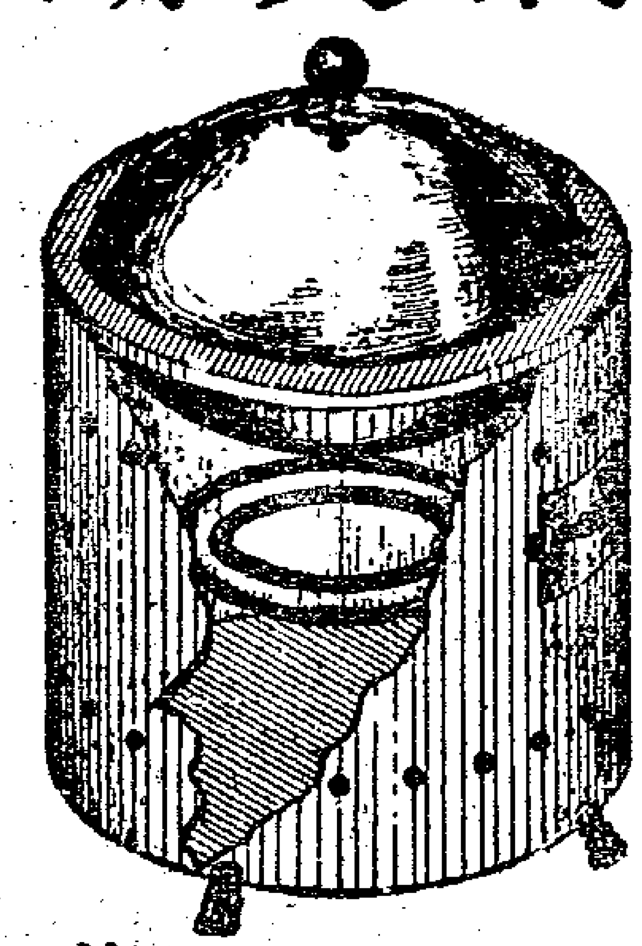

華人煤氣煮飯鑊爐用之煤氣大減價前每仟方尺計洋一元五角現減計一元四角以廣招徠本公司備成一切大小此等之鑊爐借出裝費分文不取較用木柴煤炭價費之一半而且清潔快捷大有益於衞生倘仕商欲裝用者請駕臨西藏路本公司接洽可也或向英大馬路廿四號或北四川路四十一號均可接洽　上海自來火公司廣告

可倫布廠改良留聲器機

今有新到美國留聲機器馬跡牌戲片較前格外精美製造各省超等名角內廷供奉演唱京調梆予崑腔灘簧曲小時調大鼓西樂洋操嬉笑歌舞各色俱全所唱之聲比檯上更覺響亮數倍且戲片乃兩面可唱其物堅固久用無傷貴客愛顧曲者請駕臨小行或大馬路惟記新號試聽不取分文如蒙零躉批發比衆公道格外克已以廣招徠

認明博物院路二十二號門牌便是或向經售各家亦可上海總經理老晉隆洋行

分售處大馬路美華利　大馬路惟記新號　548

本行寫字間與棧房皆設在四川路九十七號

吉立保安剃刀

無須皮布鏻利　無須刀石磨利

此圖吉立保安剃刀洋行專版

新到利軋火油輪船引擎

啓者本行近來新由外洋運到新式輪船引擎專用火油運動不須電力機器堅固玲巧價廉而費省近來大清及俄國政府均訂有合同承辦如蒙紳商惠顧請駕臨面議此佈　五馬路十五號　得律風一一六六

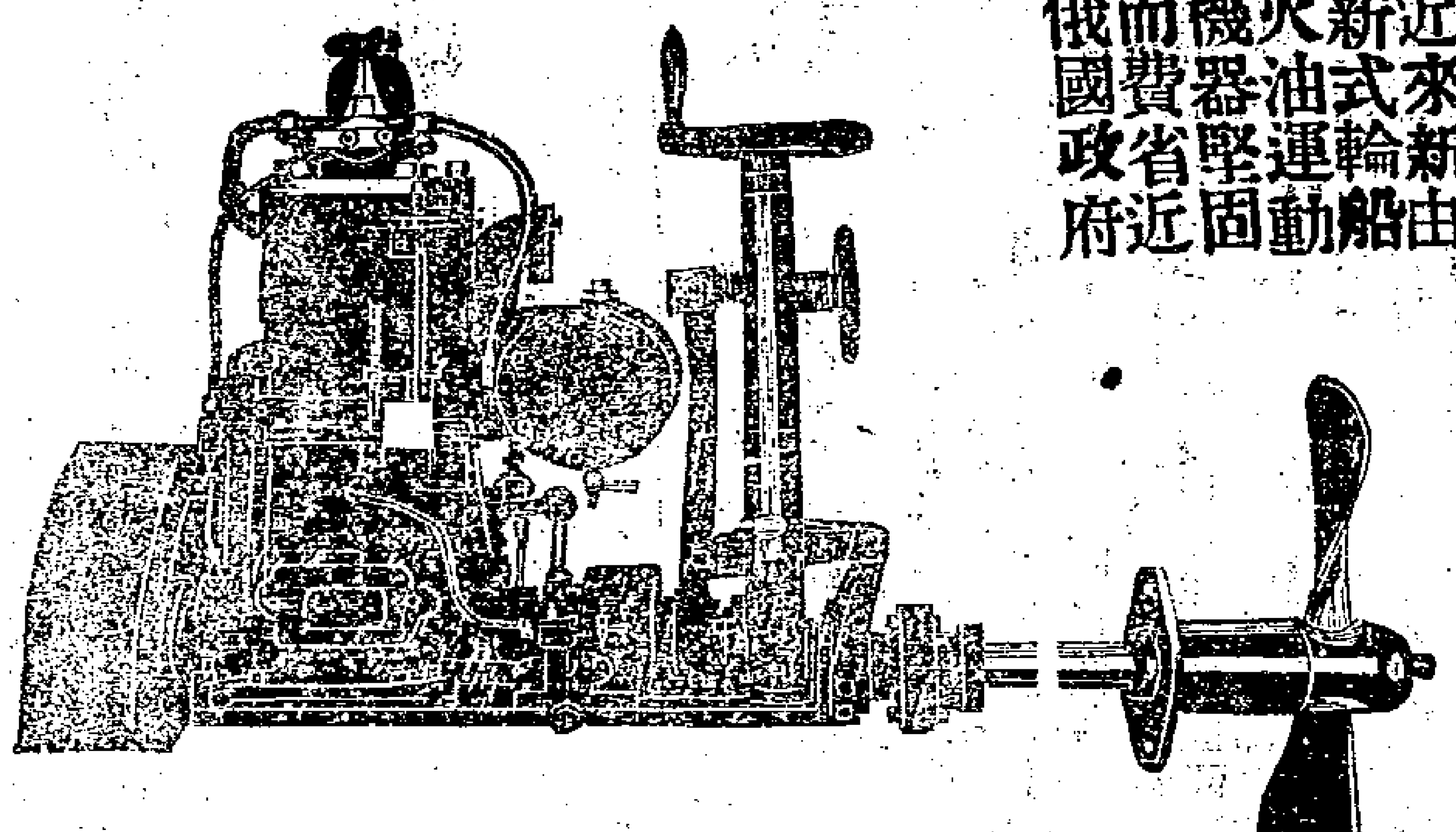

信亨總機器公司告白

青州水門汀

青州水門汀有限（公司）所出之水門汀為東方最上之品素為香港政府所信用用以製造陰溝管避火磚避火泥及瓦片等物堅美無匹近者新牌疊出每易魚日混珠貴商賜顧幸新認明牌號向圓明園路八號新旗昌洋行議價購辦欲知用法詳情者本行亦可奉告

新旗昌洋行謹啓　487

獲利捷徑

江西路A字七號樓上

本行由外洋德國名廠運到超等大小各種人力織結機器能織紗綫絨絲衫褲手套洋襪以及絨毯等物均可織造無論男女老幼皆能工作況且所織之物比較外洋運到之貨格外精美光滑絕倫所奇者提取各色時花均能隨心所就更能顏色合時天工巧奪再有大號機器適配織衫織襪各廠所用

本行在中國首創專做織結機器生意物料非常堅固玲巧各種機器可至本帳房面議妥章款亦可分期繳付（外埠各行號如願代本行經理代售貨）

上海經綸洋行　20

七月十九日進口輪船禮拜二		
江天輪船	由甯波	招商總局
甬興又	由甯波	甯紹公司
立大又	由甯波	立興公司
公平又	由烟台島	招商總局
江裕又	由長江	招商總局
南陽丸又	由長江	日清公司
福生又	由香港	怡和洋行
同生又	由汕頭	怡和洋行
西京丸又	由大連	郵船會社
七月二十日出口輪船禮拜三		
大福丸又	開往長江	日清公司
廣大又	開往香港廣東	招商總局
鎮安又	開往香港廣東	太古公司
鄱陽又	晚往長江	太古公司
開平又	開往秦皇島	開平公司
公平又	開往牛莊	招商總局
江永又	晚往長江	招商總局
安平又	開往天津	招商總局
北京又	晚往甯波	太古公司
甯紹又	開往甯波	甯紹公司
福生又	開往新架坡神戶吉利吉打	怡和洋行
七月廿一日出口輪船禮拜四		
南陽丸又	開往長江	日清公司
西京丸又	下午二點鐘開往大連灣	郵船會社
甬興又	開往甯波	甯紹公司
連升又	開往烟台天津	怡和洋行
江裕又	開往長江	招商總局
淡水又	晚往廈門汕頭	太古公司
七月廿二日出口輪船禮拜五		
德興又	開往長江	鴻安公司
常陸丸又	下午二鐘開往香港新加坡經由歐州各埠	郵船會社
立盛又	開往海參威	義勇隊公司
瑞和又	開往長江	怡和洋行
大通又	晚往長江	太古公司
順天又	晚往威海烟台天津	太古公司
七月廿三日出口輪船禮拜六		
大貞丸又	開往長江	日清公司
弘濟丸又	早三點鐘開往長崎神戶橫濱等埠	郵船會社
提督又	開往青島大連天津	亨寶公司
七月廿四日出口輪船禮拜日		
神戶丸又	早四點鐘開往大連灣等埠	郵船會社
七月廿五日出口輪船禮拜一		
襄陽丸又	開往長江	日清公司
七月廿六日出口輪船禮拜二		
春日丸又	下午三點鐘開往長崎神戶橫濱等埠	郵船會社
七月廿八日出口輪船禮拜四		
西京丸又	早九點鐘開往大連灣等埠	郵船會社
阿波丸又	早九點開往香港等埠	郵船會社

大英輪船公司

今有堅固捷快輪船名柯厘烟杜准七月廿七日禮拜三上午開行往門司神戶橫濱等埠貴客如欲裝貨搭客請至黃浦灘廿四號本公司帳房面議船泊招商局中機馬頭上落利便自後每隔兩禮拜開往一次並搭客往橫濱者有特別利益可在神戶轉搭火車直到橫濱不再加收火車費特此奉佈　乙3681

（盤店聲明）

老北門外成泰衣止生財店基招牌一應現已價盤與義記開張所有以前成袞徐姓名下往來欵項概義記無涉特此聲明　成泰義主人白記　乙2792

（日本郵船開往大連灣）

本公司經理南滿洲鐵道會社之西京丸每逢禮拜四神戶丸禮拜日一准開往大連灣並由火車接連滿洲內地各處船身修固水脚公道客位潔淨照酬周到各寶號欲裝貨搭客務祈光臨為幸

日本郵船會社廣告

日本郵船會社

啓者本公司讚丸輪船准於七月廿三日即禮拜六天明三句鐘開往長崎神戶橫濱等埠小包收到禮拜五客票賣到禮拜五止倘蒙各貴號知欲裝貨搭輪者務祈早臨爲幸郵船株式會社啓　72

申報第二張

大清宣統二年庚戌七月二十日共二張

西歷一千九百十年八月廿四號禮拜三

化除烟容斑癬能造美顏玉膚惟沈製鏡面散專治男女面上雀斑粉刺烟容酒刺紅點白點黃黑油光暗晦凍瘡燥裂等類包治包愈

沈製鏡面散功同造化

僕幼年痘瘆之後面上及兩頰似癬非癬時愈時發甚爲可厭繼患吐血症百藥無效日與芙蓉仙爲侶忽忽十有三載自上諭禁烟僕戒去已年餘惟滿面烟容毫無稍退今春得沈製鏡面散一料依法施治不二月居然掃除班癬化去烟容於無形還我美顏玉膚至今半載面上姣艷勝常矣近閱各報謝信謹將數行附諸保證并請登報以告同病者知有沈製鏡面散之妙藥(下略)三酉十月念八日郵遞原信留存人人可看以證確實

天津南河灘趙伯蕃君治愈烟容斑癬謹謝

上海山西路即盆湯街集益里對門人壽醫藥室照錄　售價雙料重加羊脂珠粉每瓶半元每料六瓶二元五角單料每瓶二角五分每洋五瓶天津分設中英藥房北京分設前門粮食寺經理處華英廈門由中國藥房經理 Z3582

蘇州洞庭西山秦氏九修宗譜廣告

我家自同治癸酉八修宗譜後迄今垂四十載族衆人多支繁派遠茲議九修宗譜凡如同宗僑寓蜀粵贛楚等省近居上海乍浦光福東山三山等處望將同治癸酉後世系詳晰繪圖郵寄洞庭西山秦家堡秦氏宗祠或寄湖南省城東魚塘街秦氏家廟又寄上海後馬路信昌隆棧內蔡通祥均可期以一年爲止幸勿遲誤閱報諸君如有敝族親友務乞轉達是禱宣統二年二月吉日經理人西山子清少逸(長沙)實齋興剛等同啓 37588

真不愧廣嗣金丹

鄙人自幼善病弱不勝衣比及力學之年又誤犯手淫以致年屆大衍精神十分頹唐一切腰酸腿軟耳鳴目眩之症由漸而劇尤恨者遺洩之病間夜必作非惟膝下猶虛百病因之俱起曾求大江南北諸名醫診治服藥已近三年病不見瘥龍鍾益甚去歲春仲趙陳子貞社友湯餅會述及渠之得子全賴服上海辦香盧廣嗣金丹之功勸僕亦速購服席間聞言而購者計有四人惟僕服僅兩星期室人即覺懷妊又服旬日諸病居然若失引鏡自照面貌頓覺雄壯兩目閃閃有神而室人於上月二十晚存生兩雄啼聲洪大不禁喜出望外即之顧郭巖三友服後皆如願以償獨巖公誤於穩婆之手竟失掌上明珠如此種子聖藥真不愧廣嗣金丹用特書其大略請代登海上各報俾免伯道之憾(下略)金陵梅花碑程聖萬拜啓　開設上海盆湯街絲業會館北寗波路口五開間門面○附價單料每盒洋兩元老年久痿用雙料每盒洋五元請留心假冒認明藥紙包上有蹟雲氏肖像五開間門面方是的真○辦香盧錄登原信謹置案頭以供披閱 Z3459

盤典聲明

敝處接盤蘇州閶門外山塘街洪興典當及西津橋分棧業已遵中訂立議據於本月十一日開印起盤擇日換牌開張絕無事外糾葛所有開印以前洪興一切往來帳目暨官私各存項有舊業主自行理直概與敝處無涉恐未週知特此通告

七月十一日　蘇垣沈慶記啓 Z3797

盤典者鑒

查蘇州山塘街洪興典結欠大康源等四莊會票銀二萬陸千餘兩該典主錢道振聲並未遵照撫憲批示從速清理既有洪興典名義會票在外未曾理楚收回以前則洪興典架本即爲四莊血資所在未與四莊接洽錢道實無權私受沈慶記接盤銀兩況早控告有案沈慶記亦不得不詳加體察輕將接盤銀兩私授錢道擅吞沒自改牌開張致干未便而生枝節今爲沈慶記計除已付錢道信銀五千兩外其餘盤數款項應刻日繳呈農工商局儲案備領方爲正辦除業由莊等通稟撫憲局憲懇將沈慶記接盤銀兩飭令止付繳案外合再登報正告沈慶記以免波累而滋後悔

大康源莊　永豫莊　慶豐裕莊　仁昌裕莊同啓 Z3788

久年痔瘡連根脫落

僕性愛好物秦樓楚館常在醉鄉日久濕熱下注釀成痔瘡不如發作脫肛紅腫步履甚艱一交夏令更覺重發四圍高腫狀時之苦每逢大便艱苦萬分痛徹心肺狼狽不堪羅紗下衣淋漓膿血有腥臭氣味令人掩鼻幸敝友陳君見僕身拖累言及上海拋球場南首河南路七號廣東彭壽堂有著名卅六種珍珠熊膽膏慈化痔丸兼外治妙藥極其靈驗即托全盛信局函洋十六元各購四盒內服外治頓時毒水外流漸漸縮軟痛癢立止連治三日果然四圍蒂根盡脫消患無形十餘年苦惱地獄不料數日間竟能脫然無累寸衷欣喜欲狂安可秘而不宣埋沒靈丹妙藥辜負同病諸君所費無幾早服早愈何樂不爲刻吾鄉得此治愈者已有廿餘人矣遠地更何堪指數真憑確據僕身受之餘焉得不爲之拜倒蘇城大太平巷黃履中啓 Z3893

咳嗽痰喘起死回生

述上海辦香盧崔氏驗製半夏治愈咳嗽痰喘

余之患咳嗽痰喘自謂必死無疑蓋體質素虧咳嗽成勞瘵五年中聞有名醫不惜重金以聘之爭奈藥石無靈病勢轉劇不得已旁求滬上著名各藥亦若無驗禱卜神祇嘆人力之已盡呻吟枕席念壽命之將闌迺將身後諸事一一安排以待脫塵網而登鬼率詎料一朵紅雲忽從天外飛降舍陳緒表姪向在滬江南市十六舖順泰司帳因目睹該執事之伯父亦患斯疾較余尤甚賴服上海辦香盧崔氏驗製半夏得起沉疴緣亦向該盧親自購買兩盒由郵局掛號寄來據信中述及斯藥之神驗實爲二十世紀之極無僅有之品余因久厭服藥未肯遽試其如老荆絮絮不已只得略服少許以慰屬望幸芬芳撲鼻心曠神怡於是晚間又服二錢翌以爲常其始只覺咳聲稀稀痰豁不喘五日後據牀可坐三十分鐘言語亦氣機舒暢由此逐漸見輕又購服一料孰知待斃行尸頓起膏肓於意外非惟夙疾全痊精神亦因之煥發閭門感戴永矢勿諼爰題起死回生數字並將治愈大略撮管綴述仍託續緒表姪代登各報以酬該盧主人之盛德並告同氣相求之海內臥病諸君也○崔氏辦香盧驗雲氏總發行所在上海盆湯弄過絲業會館南寗波路口五開間門面內價目小盒洋一元二角大盒二元四角每料十三元二角

寓金陵太倉巷試用通判朱世杰鐵臣氏啓

附近一開間便是假冒 Z3619

要摺

法部奏遵議東督奏奉省獄政變通舉辦摺

奏為遵旨議奏事宣統二年正月十八日內閣抄出東三省總督等奏籌奉天全省獄政變通舉辦一摺奉硃批該衙門議奏欽此欽遵旋經該督等抄錄原奏並圖表各一分咨送到部查閱原奏內稱宣統元年九月准法部咨奏准各省建築模範監獄統限宣統三年以前一律告竣府廳州縣舊有監獄以各省新築監獄為模範於單開推廣審判廳年限期內一併改築繪圖貼說預算報部等因按奉省模範監獄早經奏報成立其餘各屬財政奇窘並舊獄而無安望更築新獄通盤籌畫非變通辦理不可謹就現擬辦法五事爰咨立案等語臣等竊維當今監獄改良為輔助憲政之基礎經臣部奏准通行本力求全國之畫一惟奉天為新設省分百事草創與舊日各行省情形不同其財政之困難尤倍他省該督等請變通舉辦係為推行獄政維持司法起見自應亟予照准其中尚有名實未合配置未詳者亦應改正俾得早日籌設敬分別為我皇上陳之原奏規定監獄地域一條據稱奉省州縣多無監獄近年議辦罪犯習藝所以代之然設所易設獄難擬就府廳城治先築監獄原有習藝所併入管理計應設獄九處曰興京曰錦州曰新民曰營口曰鳳凰曰昌圖曰海龍曰洮南曰長白等語查奉省府廳州縣四十有餘幅幀頗廣今該督等將附省等處人犯就近寄禁省監其餘擇緊要府廳分設九獄收管近鄰暨所屬重罪人犯謂變通易則解送亦便洵屬急其所先至罪犯習藝所係光緒二十九年臣部覆准升任山西巡撫臣趙爾巽通行各省城及該管巡道各設一所嗣又奏准及於一府一州一縣彼時因獄制尚未改良故力從推廣之議現既普建新獄則習藝所自應裁併均應准如所奏辦理又原奏擴充看守所範圍一條內稱重罪人犯既總滙於省府廳治其未決犯及輕罪入等宜仿法部奏定各審判廳內設看守所之制而變通之於各州縣各設看守所一收管本境民刑事未決犯凡刑期在一年以內暨警局違警人犯皆入之建築從儉習藝隨意該所不必隸審判廳凡舊有獄署封房習藝所看守所待質所等均可改設嗣後各廳成立即毋庸附設看守所並遞行奉天高等以下各廳悉將看守所裁撤等語查臣部奏定官制高等初級本無設所明文惟地方審判廳附設看守所其性質專收未決人犯至刑期一年以內即是已決犯以州縣輕罪人犯概送府廳固非九獄所能容若竟仿設看守所為并收已決罪犯及違警人犯之地令隨意習藝不特部章窒礙且於司法行政分劃難清臣等再四代籌該省不克普築州縣監獄者因原定以省城新監為模範窘於財力而變計也第舍監獄而仿設看守所既議擴充亦需經費與其需費而名實不符不如改名而權宜兼顧擬暫就該督等議擴之州縣看守所令易其名曰分監冠以州名縣名為識別蓋既名分監則建築不必如模範崇閎而容納仍不失監獄性質監內房屋宜分兩部一刑事已決監一刑事未決監蓋已決與未決性質本不相同待遇亦自有別故宜嚴為分隔以免混合其改築方法於衛生管理兩項尤宜格外考求仍令先將建設分配圖式報部查核再審判廳既無看守所而被告人應留置者均在分監若相離過遠則往來提送必多不便應令就近籌設以期便利其提送時風雨寒暑之苦饑餓疎脫之虞並道上如何遮蔽養其廉恥均應層層熟籌體恤至鄉鎮初級距城較遠應否自設看守所臨時體察情形酌量辦理又原奏規定管獄官吏一條內稱奉省模範監獄於上年奏設正管獄官聲明副官緩設現省城罪犯習藝所分禁犯數逾五百人將來各府廳監獄容因至三百人各州縣看守所拘留亦在百人以上擬援模範監獄設官成案添設省監副管獄官一員駐習藝所經理秩從六品各府廳監獄官管獄官各一秩正七品各州縣看守所所官各一秩正八品俟各監獄各所成立將舊日管獄等官奏裁即以其廉俸津貼移至新缺等語查臣部光緒三十二年七月議覆改良監獄摺內開省城監獄置正典獄官秩從五副官秩從六又次年六月奏定京師地方廳職官表內開看守所長從六品奏補是管獄官秩均以從五從六類推今該督等聲明成案請添省監副獄官秩從六與原章相符所請府廳監獄管獄官正七品之處應改為從七品仍均准作為奏補惟州縣看守所既議改分監即不得名管理者為所官應從實改為副管獄官各受府廳管獄官之監督秩從八品仍准作為咨補餘均應悉如所奏辦理至原奏第四條籌畫經費一節所稱全省監獄歲需十餘萬金自係實在情形或就地籌欵或飭司核計全在該督等公忠體國力任其難原奏第五條造就獄官一節所稱獄政需材擬就法政學堂添科教授職員並教練看守尤係改良根本亦在該督等督率認眞實事求是既據聲稱隨時另案奏明應俟具奏到日再行核辦再吉黑兩省亦係東三省總督管轄應由該督分飭照辦以歸一律所有遵議東三省變通奉省獄政緣由理合恭摺具陳是否有當伏乞皇上聖鑒訓示謹奏宣統二年六月二十九日奉旨依議欽此

本埠新聞

海軍大臣蒞滬三誌

○前晚七點餘鐘海軍大臣洵貝勒薩軍門同乘馬車由行轅起節前導有閘北巡警總局撥派之騎巡隊沿途護衛駕臨滬北趙氏花園請各隨員讌飲畢即回行轅昨晨上海縣田大令公共公廨讞員寶大令法公廨讞員聶司馬提右營參將周子安參戎江南提台劉華軒軍門等均先後到轅稟見午後四時洵邸在滬北洋務局接見駐滬各國領事旋往徐園赴飲

王紳果為此無情無理之事乎

○邑紳浙江交涉使王豐鎬前日遣家丁趙某送信到縣並由趙某稟稱家主之妾徐氏挾資潛逃且在外分發傳單造謠誣衊應請提究田大令准即飭由捕頭查明徐氏在南市泉漳會館附近賃屋行醫該捕即托詞請醫入內將徐氏拘解到縣訊據訴稱婦人現年四十四歲父親徐晉良在日曾聘王省三到家教讀婦人時年十七歲被王勾引姦污迫父故後被王先後騙借去珍珠四十七粒內有一粒重一錢一分數釐價值頗鉅其餘重六七分不等並被借去銀數千兩王得此珍珠銀兩遂報捐通判出洋遊學回國後竟置婦人於不

顧迭向理論一味威嚇雖經周紳等出爲調停尙未就緒今反來案稟控不得不將實情一一聲訴求恩明斷田大令諭飭靜候核辦傳單附錄於下

王豐鎬者係上海人家素寒薄內顧頗憂光緒十年曾於滬南設塾教讀以圖生活計忽欲施其技倆誘拐女學生悟良先以强姦繼又誘拐騙女士金銀合算甚鉅迨壬寅年納監鄉試幸中高魁因會試未選改變方針捐一通判入京都同文館肄業斯時薛欽使放洋彼多方運動身入隨員比即加捐道銜後充東洋橫濱總領事因劣迹昭著卸差歸國又在京都極力運動分發浙省以道員補用隸杭旣謀警察總辦現爲洋務局總辦故改爲交涉司以上種種用費統計不下十萬金方臻此監司大員地位究此鉅金均騙女士而來理應報答女士斯不外乎世界之公理詎料計不及此竟目視女士囊中如洗遂棄之如遺此種行爲殆非人類況前與女士密交以來生男育女均已成人今忽然斷絕愛情度外置之是誠何心哉聞女士屢次到杭請其補助未曾受賜一錢忘恩負義於斯可見女士無策可籌仍回滬江日用毫無啼哭不休欲借所生之女圖自殉之計幸遇隣人勸止未曾斃命刻下已成瘋疾情殊可憫推其致此之由非王豐鎬之先騙後棄不得到此苦境也由是以觀杭州之交涉司一變而爲衣冠之禽獸如浙撫聞之若不照例奏參律法何存爲此將穢史除稟請各部憲暨大吏嚴參懲辦以儆効尤而肅官箴外理應刊發傳單以爲同胞告

按王紳先捐道員後中舉人傳單謂其中舉後始捐通判已非事實此中必有訟棍播弄是非概可想見

膏捐無可延宕 ○本縣田大令批萬順祥等各烟膏店稟云膏捐遵奉憲飭理應按月呈繳本邑經收膏捐書差未能認眞催收致有新舊套搭積欠膏捐情事現奉藩憲通飭以統一財政將膏捐等欵一律收解藩庫所有以前積欠統限七月以前淸解憲札嚴切萬難遲延現在期限已逾所有本邑積欠膏捐已飭令經承嚴催收繳該膏店等速將四五六等月膏捐錢如數淸繳如再藉詞延宕定行按戶提追封閉此係奉憲嚴催之件本縣斷不能爲人代過也凛之切切

淫婦圖害本夫 ○周仁寶在開封路三號門牌開設牌作其妻周池氏不安於室與作夥杭根泉有染前晚正在續歡適周回家撞見詎氏即持刀將周咽喉戳傷周大聲呼救由捕聞知入內當將奸夫淫婦一併拘入捕房分別管押周送醫院醫治昨由捕房將男女併解公共公堂請究經德襄讞會同美華副領事略詰數言以氏身上血痕鮮明奸謀屬實因原告傷重未到判杭與氏押候再訊

香港訊結拐案消息 ○輪船買辦李裕妙因被拐案牽涉邀請律師在香港承理府迭次質訊現已了結聞滬道蔡觀察派往調查被拐小孩之委員安德仁明府偵探長程品山昨已發信到申畧稱案已訊結奉公堂諭令被告李裕妙如若不服可在十五天內上控否則將李帶回滬上訊辦

俄人訟案牽涉華人 ○駐滬俄國領事函致滬道略謂茲有海馬威治西比利克兩俄人在俄署涉訟所有案中要証兩華人一名許兆民在虹口百老滙路一千零九十七號門牌開設愼記銅鐵店一名陳順興住居法租界洋涇浜六十二號門牌請爲分札英法兩公廨分別傳訊等語蔡觀察准即飭由公共公廨於昨日飭差協探將許兆民傳至公堂留候派人於今晨九時送往俄領事署候質

關員請辦報關行主 ○報關行主胡錫仇前在法公廨控陳德樵私向行夥借去洋關報關單赴關報稅以貴貨朦報賤貨恐被洋關查出致干拖累等情經廨員提訊以陳所借之單旣向行夥商借且曾酧謝洋五元該行夥亦不能辭咎斥不准理茲爲關員所知以此事實是胡錫仇自行作弊不應將陳誣控因即函請公堂提胡訊究聶司馬接函後准即傳胡到案押候移請關員查明詳情再核

城內

寄禁監犯 ○上海縣署內外監獄奉諭改良已於本月初一日興工日來正在拆卸所有在禁各犯昨奉田大令提出飭將張杏寶金富生戴老六王阿春陸開鎬劉雲貴王慶榮劉二新張式劉標等二十名送往松江寄禁華亭婁縣兩縣監獄收禁

押何嚴厲 ○陳阿寶昨至虹橋南首原大恆烟紙店竊洋店主察係銅洋扭送一路巡局經德正巡官審訊陳供小的不知此洋係銅質求宥而巡官不加體恤判陳寶二百板枷號一天發犯事處示衆再行斥釋

拙夫受欺 ○沈金全將婦人鮑陳氏扭至一路巡局稟稱小的係吳江縣人年二十八歲曾娶陳氏爲妻陳氏現年二十六歲於十七歲時逃逸不知避匿何處今已九年今年五月間始由胞姊在上海遇見擱住同至吳江交於小的近日陳氏詭稱上海尙有衣服首飾等物寄在小姊妹處小的信以爲眞陪氏到申寄居堂兄家內詎於本月初十日有老嫗鮑陳氏將陳氏領去藏匿問論不認扭請究追訊之鮑陳氏供不承認 官以事無證據論飭托人找尋

道批四則 ○陸友橋稟批仰上海縣遵照前批迅予秉公斷結毋再拖延切切抄黏並發　周正烈稟批着候上海縣核案飭遵毋得多瀆　協和等稟批候既由局一再訊諭如果馮桂𧸘確係有欵可還挺押不繳情殊可惡仰工程局裁判官核案嚴切比追勿任挺延切切黏帳抄發　方達材稟批此案旣經該局飭保稟覆究竟實情如何仰四路一區巡官查案具復以憑察奪黏據報紙附發仍繳

一路巡局批詞 ○監生嚴棟林稟批據稟趙錦堃延欠貨欵不還請追等情是否屬實候即傳案訊明察奪　民人朱松庭稟批據稟爾媳戴氏前因逃往租界與人姘識扭案發堂現爾子仲亥情願休絕催候函知普育堂董照章擇配可也切結存

南市

期票糾葛 ○滬道蔡觀察接駐滬德總領事函稱德商瑞生洋行控南市裕源裕泰兩米行所出本票銀三千餘兩至期不付請飭縣嚴追等因觀察准即札飭上海縣田大令於昨日派差持票至總工程局稟請協傳該兩行執事到縣候訊局中准即派探往傳

醜婦捲逃 ○製造局機匠陸晉陞昨至工程局控稱上月間憑浦東人朱桂祥季老太爲媒娶八仙橋馮朱氏之寡媳周氏爲室付去身價洋六十元及衣飾等物不料本月初一日過門後忽於十一日捲物私逃求究局中准即提朱研訊供由季老太說合當時該氏之夫兄夫弟亦均在場主婚自願再醮刻因周氏母屬欲索禮洋四十元是以暫避判留候補提季老太馮朱氏到案質訊核斷

事不干己 ○永利包車公司欲彫姚國楨控順興車作主顧鳴岐承造木輪包車五十輛橡皮包車一輛先後付過價洋六百元現祗交到橡皮車一輛其餘逾期不交昨由西

區移解工程局審訊題供姚已辭歇另由該公司經理人傅姓改造橡皮包車卅輛收過價洋四百元言明與姚無干現在傅赴杭未返求鑒判飭交保候遞傳來案復訊姚斥退

▲家庭變故〇江北木工龔廣興之妻楊氏與沙船夥林二私識同居油車碼頭前晚因與伊夫口角氏與林突持搗衣木棍擊傷龔之頭額一時衆鄰不服扭控南區移解工程局訊究氏供年三十八歲因丈夫不顧家用所致裁判員以男女均屬無恥判各戒責三百下林押改過局一年氏押善堂一年龔傷自醫

閘北

▲扣留提單〇張雲汀扭安和轉運公司章桂山至四路一區控稱前由無錫安和公司吳世榮經運白米三百四十餘包來滬後無端被章將提單扣留請爲究辦昨經黃正巡官解訊章供因吳欠該公司往來洋八百餘元故將提單扣留判章先將提單交出給張具領與吳往來另案控追

▲折還了案〇徐阿玉控陳源茂錠灰作欠炭洋二十三元有零圖賴不還曾由宋雲與保出屢傳不到昨經黃正巡官飭提到案訊明判陳還洋二十三元給徐具領了案

▲抑何放浪〇四路三區前日解形迹可疑之婦人莆張氏至一區經黃巡官提訊氏供崑山人住大西門謝江橋丈夫趙小金耕種度日此次被李根興誘拐來滬判氏暫發棲流所留養詎該氏在所又欲圖逃昨由所董將氏送回一區押候再核

▲未便斷結〇伶人李福海家被傭婦薛陳氏竊取金飾現洋約值二百餘元一案昨經四路分局黃正巡官追到原贓覆訊一過因原被均住法界判氏還押候函致法廨派探移提歸案訊辦

英租界

▲驟難訊斷〇李天佑遊被汽車夫徐阿文撞倒跌傷一案昨經公堂復訊中西官以原告未到判徐仍交保候下禮拜二訊核

▲悍婦宜懲〇陳金福控王楊氏行兇等情昨由包探將氏解至公堂訊明該氏屢次挐事判押女所一月期滿逐出租界

▲人證未齊〇美教士代表袁錫三控王炳欽將地出賣延不還找一案昨經公堂將王傳案判候傳集人證覆訊

▲聚賭罰洋〇住居虹口南潯路之張盈梅及狄思威路之楊阿才均因在家聚賭昨由包探傳至公廨訊實判各罰洋二十元充公

▲牽涉拐案〇馮魚氏因李二一等控告被拐女孩一案牽涉昨由包探將氏及住居該氏家內之湯二寶湯桂珍兩女孩一併解送公堂請究判一併押候英領堂期解訊

▲不應行兇〇徐阿寶控江北人郭香租車不付租洋並將車子棄於浜內向索車租反被毆打等情昨由包探將郭拘解公堂訊實中西官以郭不應行兇判押一天示儆

▲追還墊欵〇史炳勳控何承福不還代墊銀兩一案前晚由廨訊明判何交一千八百兩入銀並保限十天清理

▲抵單不贖〇袁吉人控宋春淵抵單不贖前晚由廨提訊原告偕見證顧雲卿投案求追宋稱此項田單係胞兄宋金淵所抵判宋交二百六十元入洋並保限三天取贖

▲毋庸涉訟〇成衣匠劉和尙控俞秀姐担保林香閣衣料洋七十餘元不理一案前晚由廨提訊判俞交保論飭兩造同至林香閣處索取毋庸興訟

▲夫婦離異〇陳仁金前被髮妻毛氏將水銀灌入飯內圖害經陳查悉控奉公堂判氏發押棲流所三月期滿准陳領回在案昨日屆期由所將氏送至公堂請奪陳投案供稱該氏心懷叵測日後恐爲所害自愿離異中西官准飭具結存查氏交其母毛黃氏領回另配

▲女子被拐〇杭州女子陳仁金即張金仁在路徘徊由捕查見送至公廨請訊據供家住杭城後朝門陸馬營地方父名張福榮在家耕種園地女子被人拐帶來滬圖賣潛逃至馬路上由捕送案判女留候移傳其父到廨具領

美租界

▲乘車跌暈〇甬人某夔子昨附電車至西華得路車未停機一躍而下某即倒地不省人事後由巡捕車送捕房轉送醫院求治未知能挽救否

▲病馬駕車〇馬夫趙阿大昨將病馬駕車行經西華德路被二百九十八號印捕將人馬并送捕房捕頭飭送馬醫生處驗明再核

▲拐案無憑〇孟掌掌昨扭沈金生至美捕房報稱二年前被沈金生將妻陳氏拐匿請究捕頭以事無証據斥釋不理

法租界

▲懲治流氓〇流氓王祥林前向林世生拆梢行兇毆傷頭頸報經捕房飭送醫院療治業已治愈將王解廨請訊林供被王糾黨拆梢因無以應遂將鞋底五雙貨洋一元給付詎尙不滿慾致被打傷求察判王枷號一月期滿再押一月

▲小販行兇〇水菓小販李毛大前向應阿瑞糾合一會會洋到期不付李即向之尋釁將應擊傷報由捕房送廨請辦李供因向索水菓錢四百六十文互相口角彘司馬以應傷痕屬實未便寬宥判李押捕房七天

▲通同作弊〇純章絲廠管機頭目朱阿毛與工匠王福卿通同作弊盜竊廠內綢疋緞料不知凡幾詎前日又乘廠主王德興外出串竊綢料兩疋匿於床下當爲同事工人馬長甫王仁希姜金榮等知悉侯廠主回申報知旋悉贓物已質在湖州典當故將朱王送捕解廨請訊朱等均狡供圖賴判一併押候原告往湖州查明贓証再訊

▲能否管東〇周吉甫之妻阮氏前與周寶生通姦私逃併將所生之女孩寄在姦夫之姊潘周氏處由稠控經公堂一併提案判周氏押四月阮氏押二月滿期給夫具領在案茲阮氏押期已滿前日原案請示判交周具領管東

廣東陳恒德堂神藥到申

立愈小腸疝氣除根神藥

本堂秘製立愈小腸疝氣膏藥其功之速無出其右無論陰囊腫脹陰核偏墜甚至坐臥不安痛苦難忍速將此膏貼之立時陰囊縮小腸鳴脹消極至兩天包能除根屢試屢驗百發百靈倘年久根深宜貼正號則藥力大而取效愈速矣每張正號二元副號六角〇外有第一神效疝氣丸每大盒二元小盒一元倘外貼內服雖十年二十年之老症愈後可保永不復發誠治疝氣之神藥也〇假冒甚多購者須認明廣東陳恒德堂分設上海英大馬路萬康醫園對門德仁里內石庫門函購信力自給

3,23

說部評林

古今說海特別校訂三版廉價廣告

是書爲明季雲間陸氏所編輯唐宋至明說部之菁華都一百三十五種四庫提要謂較曾慥類說陶宗儀說郛尤爲詳贍價值可知全書計分四部曰說選曰說淵曰說略曰說纂凡古今野史外記叢說脞語藝書怪錄虞初稗官之流以及變隱絕徵風物土宜方志所未載者無不旁搜博採勒成一書讀之者可以廣見聞攷異同作歷史之羽翼輿地之旁證以視近今小說徒尙空靡或寓言罵世展卷一過即東置高閣者相去萬里本公司京局曾由藏書家覓得明刻原版於去年夏間預登報印一時風行都下大有紙貴洛陽之概惟南中人士多以道遠求能徧及爰由上海總公司校訂三版裝潢紙墨均極精良以餉同好計每部裝訂十二冊定價四元茲因特別廉讓限期本外埠六七月底止期內來購者一律減收二元如此只交半價既與預約無異而立取全書尤足以快先覩爰讀說部者祈速賜顧爲幸〇外埠加運費每部三角〇陝甘雲貴川五省加倍

〇總發行所上海棋盤街集成圖書公司啓

商務

●匯票 七月十九日

上海匯至倫敦
銀行電匯 二先令四辨士六八七五
銀行即期 二先令四辨士七五
銀行四月期 二先令四辨士九三七五
銀行買進四月期匯票 二先令五辨士一八七五
又 六月期匯票 二先令五辨士四三七五
帶根電匯四個月定貨 二先令五辨士三一二五
又 六個月定貨 二先令五辨士五六二五
大條銀 二十四辨士三七五

上海匯至法國
銀行電匯 三佛郎零一分半
銀行買進四月期匯票 三佛郎零六分

上海匯至德國
銀行電匯 二馬克四十四分半
銀行買進四月期匯票 二馬克四十九分

上海匯至紐約
銀行電匯 五十八個一二五
銀行買進四月期匯票 六十個

上海匯至印度
銀行電匯 一百七十九個

上海匯至香港
銀行電匯 七錢五分一二五

上海匯至日本
銀行 八錢五分二五
銀行買進三十日期匯票 八錢四分二五

金市 十九日收盤金價

現貨驟金 四百零九兩五錢
遠期驟金 未開
沙金合赤 四百十八兩五錢
足赤條金 四百十六兩五錢

錢市 十九日北市銀拆及銀銅元價

龍洋 七錢三分三厘半
英洋 七錢三分八厘七五
本洋 八錢五分
小洋 六錢四分五厘七五
銀拆 二錢三分
洋拆 七錢二分七釐
銅圓 一百八十一千文
市圓 一百五十三千文
錢找 一千文
英牌規銀 一百八十千文
英牌大洋 一千三百三十文
英牌小洋 一百十七文
小洋貼水 每角十六文

金融 十九日銀行市價如左

英洋 開盤七錢三分九厘七五
收盤七錢三分八厘七五
銀拆 開盤二錢 午市二錢一分
收盤二錢二分
轉帳 二錢 掛牌一錢二分
標金 開盤四百零八兩八錢
至四百零八兩五錢
收盤四百零八兩三錢
至四百零八兩三錢半
(各銀行進出交易)

股票 七月十九日上海各種股票行情

西門布買 元 每股十兩
楊子碼頭買 元 一百八十兩
上海紗廠賣 元 六十兩
匯豐 買 洋 九百五十元

茶市 七月十八日茶市行情

協和洋行買源新隆棧恆茂牌二五婺元茶六十六箱每担價銀二十八兩 又買洪昌隆棧春芳牌又一百七十箱每担價銀三十一兩
天裕洋行買森盛恆棧恆豐牌二五溫州茶一百六十箱每担價銀二十二兩七錢五分 又買和茂棧一字牌一五平水茶三百零五箱每担價銀二十三兩
天祥洋行買公愼祥棧義芳永牌二五婺元茶二百十九箱每担價銀四十八兩

絲市 七月十九日洋莊絲交如左

榮昌洋行買雲錦牌白絲二十担每担四百六十五兩
又買雪爾牌白絲二十担每担四百五十兩
公平洋行買關鷄牌頭二三號白絲二十担每担四百九十五兩絲降
又買鶴林牌頭二三號白絲三十担每担五百兩絲降
泰和洋行買金獅牌白絲二十担每担四百六十七兩五錢
又買銀雙象牌白絲一十五担每担四百七十兩
達昌洋行買雲峯牌白絲十担每担四百六十五兩

本廠布 昨日市價如左

十四磅半藍團龍每疋 四兩六錢半
十四磅八吉馬 四兩六錢七分半
十四磅圓牛頭 四兩五錢
十三磅立馬牌 四兩二錢
十三磅雙馬牌 四兩三錢
十三磅孔雀牌 四兩二錢
十二磅孔雀牌 四兩一錢五分
(以上之價連關稅在內)

本廠紗 昨市客幫交易紗價如下

十六支紅團龍大包 一百零六兩五錢
又 藍龍 一百零三兩
又 雙龍 一百十一兩五錢
又 雲鶴 一百零七兩
又 雙虎 一百零六兩七錢五分
又 三星 一百零六兩二錢五分
又 丹鳳 一百零三兩五錢
又 鐵貓 一百零四兩
又 天官 一百零七兩二錢五分
又 月季 一百零四兩五錢
又 和合 一百零八兩二錢五分
又 財神 一百零三兩二錢五分
又 雲龍 一百零三兩七錢五分
十四支藍團龍大包 一百零三兩五錢
又 藍龍 一百零零五錢
又 雙龍 一百零九兩七錢五
又 雲鶴 一百零五兩二錢五分
又 雙虎 一百零四兩五錢
又 和合 一百零六兩二錢五分
又 丹鳳 一百零一兩五錢
又 三星 一百零五兩
又 月季 一百零二兩
又 財神 一百零一兩七錢五分
又 綠毛 一百零二兩
又 天官 一百零六兩五錢
又 雲龍 一百零二兩五錢

花旗斜紋 昨日市價如左

藍牛粗斜 每疋五兩零五分
八馬弓 五兩四錢二分半
圈牛頭 五兩
炮車 五兩二錢五分
四英哥 五兩零五分
大小英 五兩零七分半
小貓頭 五兩零七分半
水獺 四兩八錢五分
八抱魚 四兩九錢
三蔗 四兩九錢五分
洋貓 四兩八錢七分五

日本紗 昨市各牌紗價列左

十支 三圓大包 一百十六兩
又 雙鹿 一百十六兩
又 財神 一百十二兩
又 什牌 一百十一兩二錢五分
十六支藍魚大包 一百十四兩
又 立馬 一百十一兩二錢五分
又 三馬 一百十二兩
又 雙喜 一百十兩
又 麒麟 一百零九兩
又 二喬 一百零九兩二錢五分
又 福島 一百十一兩七錢五分
又 雙鹿 一百十兩零二錢五分
又 五福 一百零九兩
十六支扇面草包 一百十二兩五錢
又 花蝶 一百十一兩二錢五分
又 三朶 一百零七兩五錢
又 廿字 一百零六兩

糧食

昨日南北兩幫之米船到滬者甚稀市上銷路與價情均尚平穩茲錄開出各價如左
機器高白米 每石八元九角
常幫高白米 八元五角
錫幫高白米 八元三角
蘇同高白米 八元三角
松江高白米 八元七角
胥角高白米 八元七角
興里高白米 八元三角
泗涇高白米 八元三角
機器廣秈米 八元
廣同廣秈米 七元八角
機器白元米 九元
常幫白元米 八元七角
蘇幫白元米 八元三角
高小麥 五元一角
次小麥 四元

油荳 昨日滬南匯出油荳市價如左

牛莊荳油 每担 十兩零四錢
船岐荳油 九兩八錢
船菜荳油 九兩四錢

火油 昨日收盤市價如左

老牌火油 每二箱兩四錢七五
美牌鷹油 二兩零八分
咪吔鷹油 二兩零八分
十字鷹油 一兩九錢七五
(以上均淨盤無扣用)

聲明追欵

啓者本號前代李秋園翁墊付南市洽大減貨號莊欵爲數甚鉅屢追無着已經多年然本號生意李秋園翁亦屬在股今不得已登報申明准限壹個月內務請速將代墊莊欵繳清若期內觀望不理先將李秋園翁名下生意拆股議單作廢以抵莊欵倘欠之莊欵勢必禀官追究莫謂言之不先特此登報聲明

上洋虹口同泰永號陳元順告白

Z4863

招人裝置火爐

北京帝國大學新校舍現擬招人裝置火爐具如有願意承辦此事者可開詳單僅用華文投送學務部核奪可也

Z3705

戒烟丸有無毒質者請閱告白

本室經理此丸既副殷禮氏之熱心且起各同胞之痼癖藥料道地方法精良服者優劣自分不待鄙人誇獎至若口乾舌燥誰曰能免將謂減法欺人一切流弊捨此靈丸（初服以至斷癮始終）（六粒無減法之弊）（性最和平無暴裂之狀）（固能生津無乾燥之患）（精壯氣無消耗之虞）丸散膏丹難識其中配合惟戒烟一藥呑服便知雖日抵癮可以欺人然而舌燥口乾其弊難掩烟界諸君苟以此而分玉石卽不至悞罹毒海也注意價目每盒大洋一元二角分銷批發另有定章

總經理上海三馬路太平坊內生衆藥室

Z3126

奏辦湖北籤捐

大票頭彩五萬元 七月念七日開彩
副票頭彩一萬元 八月十一日開彩

本局奉湖廣總督部堂張奏明開辦第一百零四會票額設六萬張每張售洋六元現因銷路暢旺不敷分售准加設第廿二會副票六萬張每張售洋一元中彩號數之多派發出彩銀之高比各公司爲優大票准定期七月念七日開彩副票定期八月十一日均在漢口開彩紅票得彩憑本局對號單兌取銀元本總局在漢口鎭江上海分局設在南市萬聚碼頭成銀行樓上惟本分局均係躉批向不零售外埠來往信力一概不付統請自給再紅票如無本分局騎縫圖章因無票根可查概不發兌特白

Z338

農工商部織錦工藝廠銷貨正副票廣告

本局洋元大票八月另改新章再行批發蹋元小票准七月廿三日點字副票准七月廿八日均在北京當衆開彩特此佈知

本廠在北京彰宜門大街分局上海南市吉祥街白

Z3775

好時洋行經理火險

啓者本行經理色藕孟鏈火險公司總行設在英京倫敦資本充足專保南北廠棧房產貨物衣服傢私等均可承保倘遇不測自主權衡賠欵異常迅速早邀諸紳商共鑒如蒙惠顧請移玉至本帳房與華經理陳君振聲接洽可也特此廣告

四川路七號好時洋行東方保險總理密司台格啓

Z3777

招請陶工

本公司唐山瓦器製造場需用陶工數名以能製煉陶泥爲合格新水從豐如合意者請攜帶薦書履歷等至仁記路一號開平礦務有限公司面談可也

南洋勸業會

模範馬路東首
勸業場門前
五洲大藥房陳列所
七月初七日起
按日贈送
萬應急救痧藥每人一瓶

3566

老牌軋花機器出售

本行今有名廠製造鹽田牌三十六寸闊齒軋花機器車六十部車內零物俱全其貨雖舊如新一般其價格外從廉貴客欲買請速蒞臨小行面議可也

上海江西路七號大川洋行啓

Z3834

奏辦安徽全省鐵路勸股票

正票五十 附票四十六 會

七月廿四日在蕪湖當衆開標特此廣告

上海泰祥各省大票批發廣告

啓者小號自做呂宋票至今開張三十餘年逐月批發各省大票比衆格外公道外埠函購原班回件無悞此佈

南市十六舖外灘新舞臺隔壁便是

Z3487

包愈立止遺精聖藥

可待◎如外貼遺精膏功效更速◎每張洋七角丸每盒洋一元每料六盒洋五元遠處信購郵政妥速

凡購遺精藥必須認明京都天寶齋○此丸有中流砥柱之力○挽回造化之功○確係天下第一靈丹

凡患遺精之症皆由體質素虧相火妄動或思慮太甚酒色過度以致心腎不交無夢亦遺見色即流久之面黃肌瘦腰酸腿軟四肢無力虛損勞傷由此起矣若不醫治將來根深難以挽回市上治藥雖多對症者實少本齋深悉病原覓得異人秘方名曰純陽必愈丸專治遺精滑精有夢無夢以及精冷精薄等症服之奇功立見當日可止明知精爲一身之根本精神充足則身體偉力百病不生若患遺洩則陰虛腎虧諸疾作矣此丸功能固精益髓滋陰補腎輕者一二盒立愈重者一料絕根永不再發如能連服兩旬大補氣血諸病不侵精神足倍殆後一舉成孕湯餅之宴損設

上海二馬路西鼎新里石庫門京都天寶齋謹啓 Z3397

李泳奎君玉照並服謝

艾羅補腦汁保證書

中法大藥房楚九先生惠鑒敬啓者鄙人自到鄂垣承充日清公司沅江輪船買辦以來歷載辛勤積勞過甚初以壯年之體似尚不覺其勞苦近因湖南長沙飢民擾害儆輪恰至該埠得聞此耗心悸驚亂是夕睡後覺頭昏眼花腦部脹悶手脚酸軟竟夕不能成寐至天曙後精神大憊難以起榻自此日漸沉重延醫服藥終未見效加以儆輪事繁責重難於久曠各務非親歷不可以致五內焦灼疾益加增正在無可如何之時忽蒙友人亟詢病體並以購服貴藥房艾羅補腦汁爲囑謂可包愈鄙人從之遂飭僕至馬王廟河街中法藥房購大補腦汁半打歸用開水冲服未及兩瓶漸見腦脹減輕及至半打服完果然諸病悉去抑且飲食加進尤異者自服此汁之後對鏡自照見體貌較前魁偉謂非艾羅補腦汁之功效曷克臻此再四籌思無可酧報爰至照相館特攝眞影並附證書寄呈台端乞登報章以謝大德專此敬布順頌道安

旅漢日清公司沅江輪船李泳奎頓首 上海中法藥房照錄 Z3699

對此圖景方是真品

○此眞正老牌靈寶丹專○治霍亂瘟疫痧疾諸般○痧症及一切無名腫毒○有起死回生之功久已○名中外總發行歸上○海英大馬路壽康里廣○公館一家經理特將此○圖登明以達諸君視線○如與此圖有異者定是○僞品零售大洋一角五○分躉批格外克己4283○日本富山縣藤井氏告白○ Z3576

此香水係德國德利名廠所出採取白蘭花精復釀成此水歐美兩州上等尊貴婦女均喜用此年計等香水每銷有二十五萬打之多亦可見該香水價値矣𥳑此香水少些洒之衣巾氣味能耐一禮拜之久兼避夏令不正之氣現在運銷中國風行一時凡賜顧者須認明江西路怡昌洋行經理德利白蘭花香水精方不致悞價廉物美一試便知再啓者係之精香水此以如少些香水精用火酒化即成一大瓶絕妙耐久香水

江西路怡昌洋行謹啓 甲485

啓新洋灰有限公司廣告

啓者本公司係承受唐山洋灰公司老廠另購外洋最新式機器並添等創設新廠自上年八月新廠開辦以來出貨加增行銷愈廣灰質經本廠西洋化驗師悉心研究精益求精曾寄由德國柏林及日本關東都督府上海等處化驗所驗得灰質之細勁力之堅日增月加凝結之遲速合度超出英國各工程司於西一千九百另七年六月所定之成色單實與外洋最高等之洋灰相伯仲用能信用日廣故京奉京張正太南滿洲津浦南北段各鐵路紛紛訂購名譽日隆尙有機器製造之紅磚花磚洋灰瓦水溝管子土等項無論零交易均可本公司總經理處設在天津海大道英租界並在北京奉天大連烟台牛莊青島上海漢口南京鎭江各埠均設有售處如蒙賜訂大批價値從廉交貨不悞期限所有洋灰及各種磚瓦等件重量式樣大槪用法另刊有華洋文廣告賜顧諸君請向本公司面議可也 73496

山東濰縣煤礦
洗潔塊煤廣告

本公司自運山東各路煤礦親自監督以求便益不惟燃燒火勢足用且與別路經燒山東各各廠及輪船戶等無不讚美銷路愈形暢旺核明年即英一千九百十年之貨業經在申定出已數不勝計滬上爲通商大埠萃會之處故本公司另設分銷處在黃浦灘念八號內電話一千四百六十號倘蒙 諸紳商賜顧欲看樣者請速臨本帳房預早購定遲恐不及其價格外從廉以廣招徠特此廣告

上海山東路礦務公司啓

SHANGHAI AGENTUR der SCHANTUNG-BERGBAU GESELLSCHAFT

老太古公司

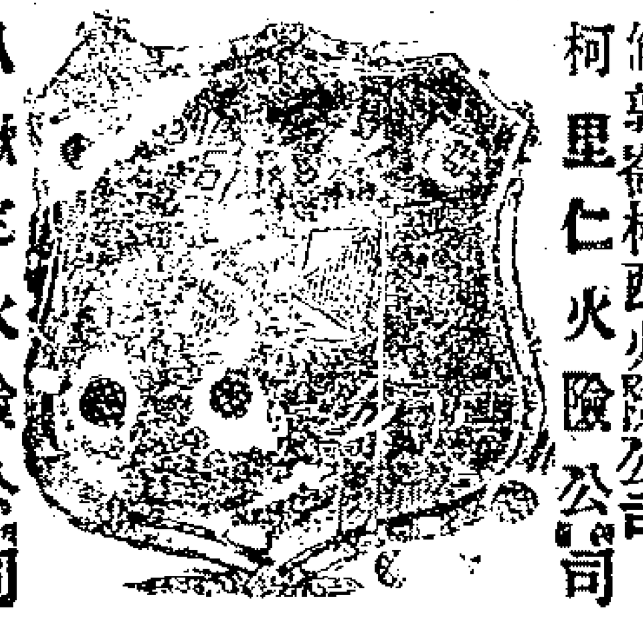

倫敦眷格西火險公司　柯里仁火險公司　叭嗷定火險公司　其火險公司　曼司勞治

家定火險公司

啓者本行經理以上五保險公司事務現可代客保險屋內房屋及各貨所有衣服主財貨物等保費格外公道本行更設經理處在寧波鎭江蕪湖九江漢口宜昌蘇州杭州沙市烟台天津牛莊等處貴客欲保請者臨而議可也特此佈聞 丁

（一瓶全愈）
立止白濁丸

淋濁之症或因濕熱而參入膀胱或爲虛而敗精或染花柳將毒久蓄而成白者尙輕赤者是重則陰莖刺痛如刀割點滴難通久則更難爲治是以本齋不惜工料方不同武無論三淋五濁立服見功每瓶洋五角另售婦科白帶丸每瓶洋四角止痛生肌散十寶除疳散每瓶五角 新製**花柳解毒酒**每瓶一洋元常服此酒可除遺毒並治諸般骨痛肌膚騷痒毒諸疾藥到病除○補在上海二馬路畫錦里口請認鉄拐李爲記 廣東仙壽堂啓 Z3385

龍牌水門汀

Z3378

三井洋行經理

德律風第二零八號

本行專在名廠精製籐椅考選良木配以軟籐樣式玲瓏工料堅固且定價相宜可謂貨美價賤如蒙　賜顧請移玉本行面議

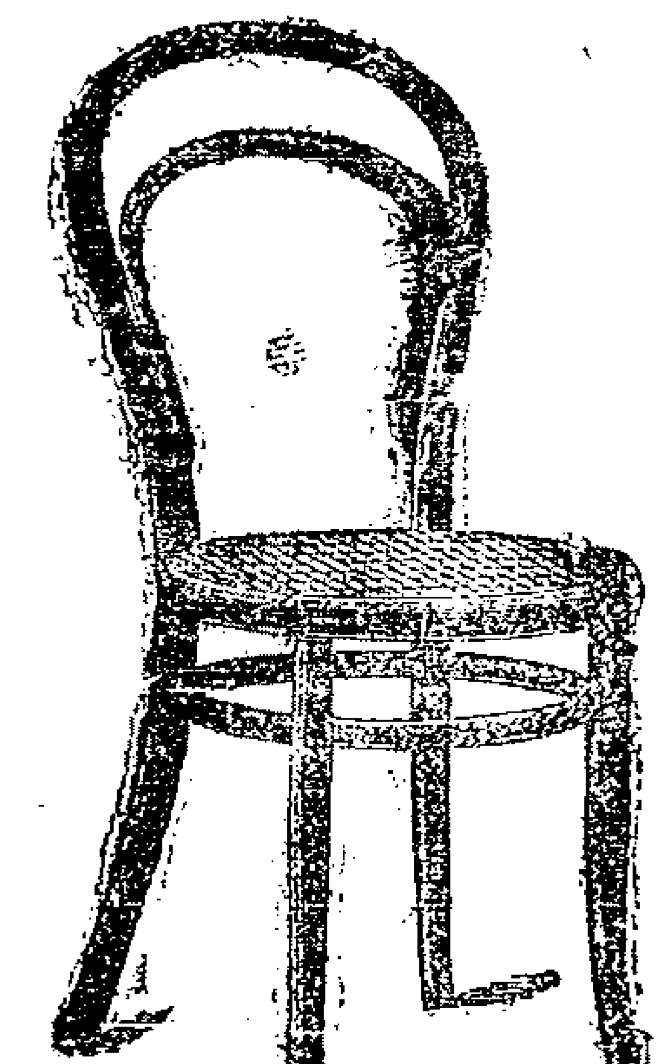

上海興利洋行啓

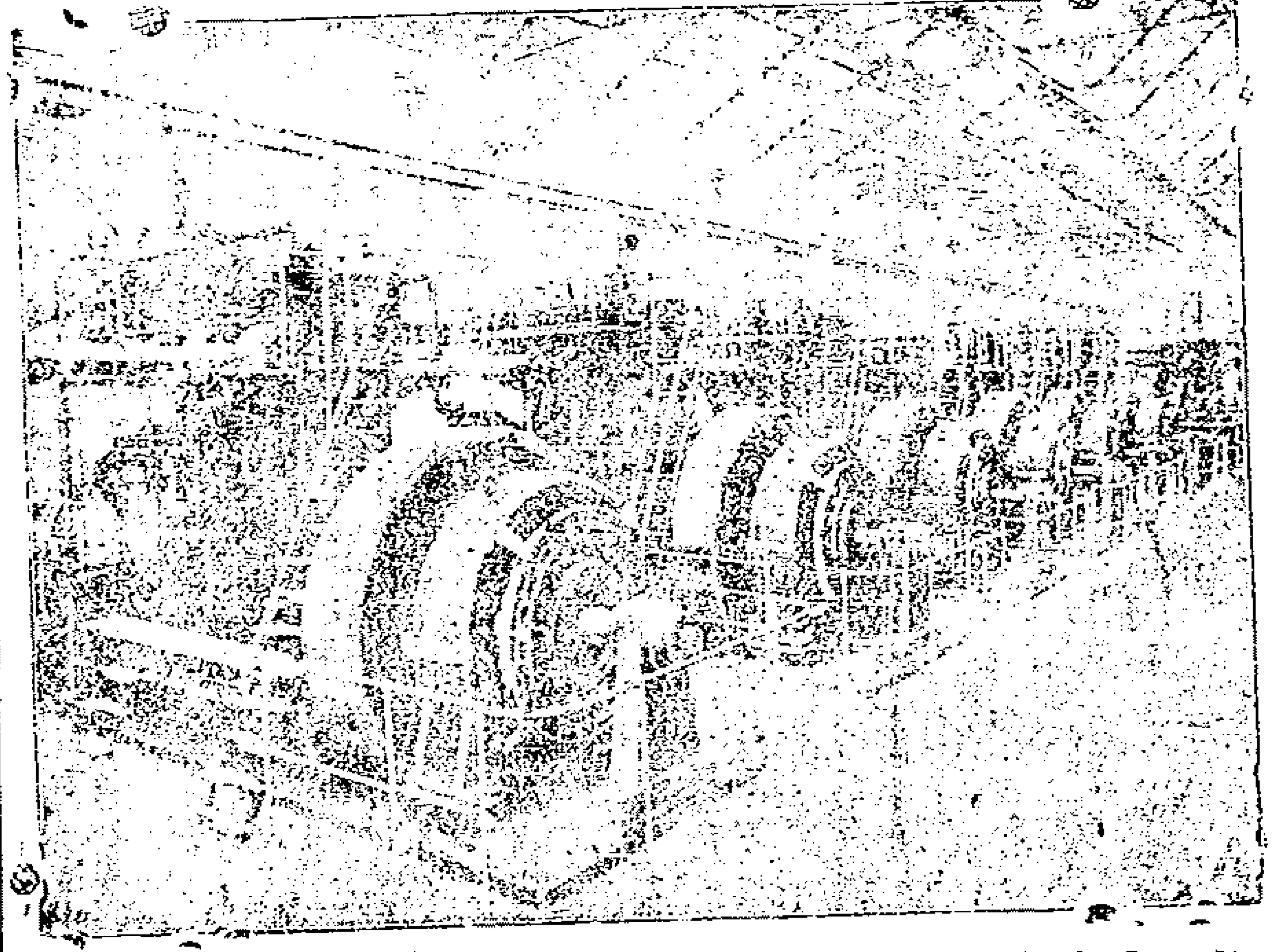

高田商會總經理　美國威斯　定好斯大西廠　電氣廠之規模

敝行專辦內外軍械附屬品鐵路頭車貨車客車鐵軌電氣電燈工程紡織紗布磨粉榨油紙烟造磚瓦救火車水挖泥開荒打米鑄錢造紙印書鋸木製麵等各樣新式機器金銀銅鐵鉛煤等採礦機械船底防銹塗料及各學堂用品科學儀器動植物標會等文明利器無一不辦開業既久名馳內外價值公道品質堅固如遠地不能面議即請函告敝行亦可

上海現有貨物○打米機器○救火器○洗米機○製麵機○避雷針○電話磁瓶　等多數

上海　高田商會　設在英租界博物院路第八號電話二一四七

日本總局　高田商會　東京麹町區有樂町一丁目一番地

支店　日本大阪等　英京倫敦・美國紐育

化食消毒排瘴防疫

主治　傷暑中寒　水土不服　腹痛吐瀉　卒中昏倒　頭痛目眩　時行傷風　酒醉船暈　積痞溜飲　齒牙痛　食積不消　虛弱貧血　精神鬱結　其外一切危急諸症服此丹即能消毒除疫具有起死回生之靈效

大日本醫學大博士三輪井上兩位方劑

東瀛第一　備急聖藥

大日本陸海兩軍醫總監　保明卓效

價目
試服包　日金五仙
小包　仝拾仙
中包　仝貳拾五仙　添呈藥盒
大包　日金五拾仙　添呈藥盒
小匣　仝壹圓　添呈藥盒貳個
德用包　仝壹圓

各處馳名藥房洋貨舖均代售就近購取爲荷

總經理　上海河南路　東亞公司書藥局

乙3697

無往不便

萬事必求其便。其不便者去之。峨冠。博帶。非不美於瞻觀。欲求其便。則易而爲短衣窄袖矣。陸行宜車馬。欲求其便。則易而爲汽車電車火車矣。水行宜舟楫。欲求其便。則易而爲汽船矣。急足傳書。郵筒遞信。因其不便。則易而爲電報電話矣。於以言便。何若去其不便。本藥房廣告旅行必讀一則。極言樹皮丸之便。諸君子應共鑑之。然猶有未盡言者。敢續爲諸君子告。諸君之旅行而得樹皮丸者。固無所不便。若居家而服補劑。即舍樹皮丸。似亦無所不便。然終有不便者在。則樹皮丸之便。誠爲環球第一品也。吾國人居家之服補劑者。以膏滋藥爲能品。近則有服牛乳者。有服牛肉汁牛髓粉魚肝油者。杜門不出。瓶罌不空。固未見其不便。然諸君子不有酬酢之時日乎。友朋戚鄰。慶吊相通。尊酒往還。周而復始。當此之時。平日所不可缺乏之補劑。徒以累墜不便攜帶。即可以攜帶。又嫌調服不便。坐是間斷。一日之時間。一席之周旋。尚且如此。其大家喜慶。連旬匝月。始告讌畢者。可無論矣。由是言之。得毋與旅行諸君未得樹皮丸者。事同一轍。蓋樹皮丸一瓶。可供一人八日之用。可隨身佩帶。不論日夕讌會。或茶或水或酒。均可吞服。自不虞其間斷。樹皮丸丸可稱爲無往不便之品也。諸君識之。如以膏滋藥牛乳牛肉汁牛髓粉魚肝油諸品爲不便者。盍舍此而取樹皮丸之無往不便○每瓶一元每打十元○總發行所上海四馬路五洲大藥房○各埠五洲大藥房及各大藥房均有出售○杭州總經理處在宗陽宮前百歲坊巷內

惠羅公司廣告

開設上海南京路十三號

本公司專運歐洲上等商品以供中國紳商閨秀　賜顧選購本公司夥友能操中國各處方言貴客幸勿以不能英語爲足不前如貴客寓稍遠者請以華文致書敝處索取貨品目錄本公司即當寄奉尊處今新由英國運到闊狹花

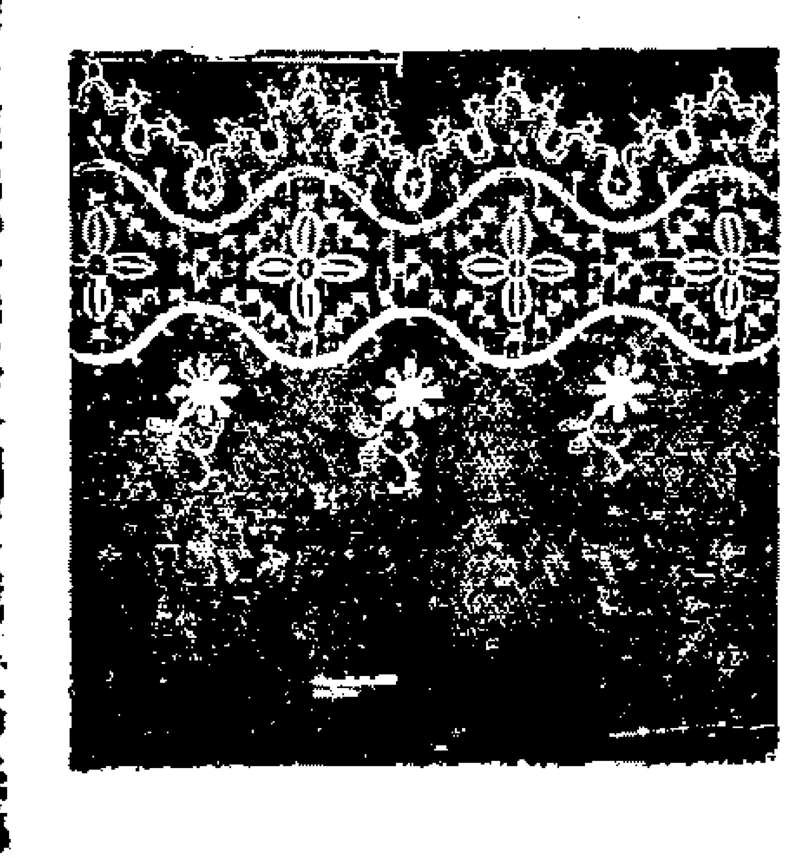

邊多種此貨係本公司定織專爲供應中國購客需求起見花色各異其價不一此外尚有新到各貨略舉一二於下手帕每打洋八角洋傘每柄洋一元花邊每碼洋二角洋紗每碼洋三角半絨布每碼洋三角洋綢每碼洋一元羅衣機器每部洋十五元絲袖飾每碼洋二角半襪子每對洋七角半英國錶每只洋二元半自來水筆每枝洋一元茶碟每打洋一元半盃子每打洋一元帽子每頂洋七角半鞋子每雙洋二元綢布每碼洋一元絲帶每碼洋一角敬請貴客速臨本公司閱看各貨如不合意儘可勿購本公司絕不介意也

大清宣統二年庚戌七月二十日 共二張

申報第二張後幅

西歷一千九百十年八月廿四號禮拜三

辨香盧驥製半夏聲明

黃帝與岐伯論欬嗽岐伯謂五臟六腑皆能使人咳咳最易入能使百脈空虛臟腑牽動予謂無論五臟六腑之咳皆必假道於肺故肺爲藏痰之器即是明證至推其生痰之原則由脾土虛濕淸者漸升濁者雖降留中滯而成痰故治痰必先治脾脾運旣健則痰自化矣然痰亦有五欬亦有五若痰在脾經者名曰濕痰其人面黃嗜臥腹脹食滯痰在肺經名曰燥痰又名氣痰其人面白氣喘寒熱不樂痰在肝經者名曰風痰其人面青躁怒便溺秘痰在心經者名曰熱痰其人面赤心痛口乾唇燥痰在腎經者名曰寒痰其人面黑足寒心多恐怖若素盛今瘦名曰痰飲咳吐引痛名曰懸飲身體疼重名曰溢飲氣短不臥名曰支飲以上五痰五飲古人治法不同惟我崔氏驥製半夏竭盡心血功能出奇制勝不論各種痰飲咳嗽服之靡不立起沉疴

永無再咳之患

近更精益求精匠心獨運**能將已成之痰淘汰化爲精液以補天一之水其汰出之頑痰或走大腸或從口吐此法爲古人所未有儘可面試神驗昭彰**

凡多痰之人服此半夏

但諸君必須牢記惟崔氏驥製半夏有此奇效因世風不古每有毫無實驗之藥拾人牙慧抄襲告白居然大言不慚致騙同胞更有明目張膽仿造僞藥本主人深惡而痛嫉之用特敬告　中外采藥諸君必須辨香盧下加驥雲氏三字認明藥紙包上及仿單上**驥雲氏**肖像半夏上有驥製兩字尤須認明五開間門面驥雲氏督製招牌方不致誤若藥紙包上混稱辨香盧主人肖像及一開間門面者便是假冒本盧已經稟明江浙商會改辦**崔氏驥製半夏**以昭愼重大盒洋兩元四角小盒洋一元二角每料六大盒洋十三元二角此發格外克己如無消路可以退藥還銀○藥所仍在北京路棋德里內

上海盆湯衖過絲業會館**五開間**門面**辦香盧驥雲氏總發行所啟**

乙8460

沙得利工程師廣告

本行開設上洋英大馬路口第二十號門牌天津紫竹林已有五六年矣專精測量繪圖將產作保以墊銀監造中西各種房屋廠房棧房學堂營房戲園碼頭橋梁及一切諸等工程倘蒙　紳商惠臨事無巨細莫不竭誠相待所委工程力求完善佣費從廉而辦事比衆格外週到

乙3045

廣東彭壽堂眞正衛生秘寶○欲充腎氣欲廣嗣續欲強身體欲除百病但服此丸無不如願以償功力極大一補有十年之功

眞人參鹿茸 眞靈芝之野朮 海狗腎補血生精如意丸

本草載海狗腎爲助陽生精補腎益氣聖藥能補一切虛損勞瘵人所共知茲本堂取其精華配以滋補上藥爲丸功力更大凡中年陽痿少年傷色以及吃烟人各種虛弱無子等病尤爲應效無比最奇者雖白髮老翁極虧損之體一服此丸立刻精神百倍腎氣充足包能轉弱爲強夙疾盡除愈老愈健後嗣繁盛況少年服之其精力陽氣之強壯不言可知倘能連服一料可保永無疾病尤妙在性極和平不燥不熱故常服最能豐滿肌膚光潤面目堅強筋骨烏黑鬚髮因其血肉之品無毫伐之弊尤與陰虛陽虛氣虛血虛等體眞極宜此乃本堂濟世秘寶爲陽痿乏嗣之慈航絕非市上冒名仿售毫無實效者可比一試立分優劣每瓶雙料二元單料一元每雙料二十瓶三十六元單料減半另有參茸芝朮海狗精壯陽種子如意酒大瓶四元小瓶二元雙料加倍取效更速○外貼僞腎種子靈藥尤妙每對二元四角眞正海狗腎每條十元廣東彭壽堂鋪分上海河南路拋球場南首七號洋房

3484

上海商務印書館在南洋勸業會會場內特設售書處廣告

會場發啟遊客雲集**本館**特於會場內設立售書處凡**本館出版**各學堂教科書參考書以及政法辭典英漢書並五彩精印地圖 文 日本文 德法文 雜誌 尺牘 小說 教育用品等均皆**備齊全價目**格外**克己**以便**遊覽會場諸君子隨時採購**特此佈告**奉贈書目提要**不取分文

3708

市上耳聾丸藥極多○當推二馬路西鼎興里京都天寶齋爲第一○僕已親自試過○方知眞實效驗購者留神

老聾竟能復聰

大凡有一病必有一藥有一藥必除一病如服不見效者卽非對症之藥雖化費千金終難取效僕年近五旬兩耳重聽已七年矣遍訪良醫盡服諸心毫無影響於是聽天由命不望復聰矣乃去歲偶閱申論時事報見京都天寶齋告白云萬國九洲耳聾第一聖品除耳聾極妥極靈卽由郵局匯洋藥元購耳聾聖品兩料按日試服果覺身體漸強兩耳稍聰又續購兩料虔拾吞服漸服漸愈未及服完居然復聰如故矣而且起居一切勝如壯年想數年宿疾一旦失去豈非喜出望外爲此登報以揚仁風謹告同病者哉

南京四牌樓陳子祥謹啟

3396

德記洋行經理地球火險公司

本行經理英國地球極大火險公司備足資本英金二百廿萬磅公積金二百八十萬磅合計上海規元四千三百萬兩分設上海數十餘年歸本行經理專保南北廠家棧房行號住宅貨色生財衣箱什物等件其保費格外克己且本行有外國權柄倘遇不測賠款異常迅速資客如蒙惠顧請駕臨敝帳房接洽可也　四川路七十二號德記洋行帳房謹啟

3441

專件

署晉提學使翁斌孫詳覆遵札懲處留日學生稟（續）

查該學生張之仲等上年請假回國現張之仲充法政學堂教員欒福桐充督練公所編輯員谷思愼雖不在省確係回籍該學生等既久未回東銷假自應照章開除學額其在東請假時借領日幣四百二十九元應否准其抵作回國川資或分別飭繳應由司查照向章酌擬詳辦至王用賓上年私行回國並未請假其官費摺據亦未呈繳旋經監督處查明扣留十一月間王用賓又託人冒領摺據經王蔭藩作保憑摺領出東十一月至本年四月共六個月學費日幣一百九十八元一節查王用賓於上年十月在學務公所充當科員年底斥退旋就晉陽公報主筆本年三月尙在省兼充報館總理由本省士紳及股東開會勒令斥退是王用賓自去冬至今迄未到東可知該生前次離東既未請假回國復冒充各差又托人在東冒領摺據學費實口口口口而王蔭藩輙敢迭次作保扶同徇隱並據函稱王用賓實係到東並謂山西尙有咨文未到等語種種捏飾希圖假冒領欵尤屬荒謬絕倫除王用賓學額業經開除仍咨明日本出使大臣傳知監督處不准該生在東京逗遛生事併將王蔭藩學額一併開除外應由該司將王用賓冒領前項學費並從前學費飭由原籍地方官傳知該家屬照數追繳以重公欵王用賓本年在省變亂是非破壞禁烟大局經諮議局呈控飭據太原府查復業經另檄行知在案茲准前因該生王用賓應如何懲處之處即由司擬議詳請核辦合亟札飭札到該司即便遵照辦理具報毋違切切此札等因蒙此查遊學生監督處規則第七條第三項內開凡因事開除或半途輟學者均發給川資五十元官立學校以外畢業者每名發給川資百元各等語該生欒福桐谷思愼二名均未畢業自應附因事開除之例准各以五十元抵作回國川資其餘欠欵應由本署司分別移行督練公所札行寧武府飭令繳還張之仲自去年九月充法政學堂教員兼自治籌辦處科長已由司移行該處總辦察看該員有無畢業文憑再按照監督處規則除將應發川資抵銷借欵外其餘欠欵亦即由該處飭令迅速繳還以重公欵廩生王用賓自去年九月由汪前司派充總務科員年底辭退即充晉陽公報主筆此數月中並未赴東王蔭藩函稱王用賓曾充學務公所總務科長暨確係本人來使署請假各節顯係有意朦蔽希圖冒領欵項該生既爲王用賓作保其憑摺領出去年十一月至本年四月六個月學費計日幣一百九十八元擬請憲台再行咨明出使日本大臣就近飭令該生王蔭藩如數繳還以爲冒領公欵者戒王用賓既經輟學回國當時即應將官費摺據繳回不應在外抵押以致王蔭藩作保冒領學費且雖保無串通分用情事況現在被諮議局呈控有案自應先行革去廩生以示懲儆其諮議局及晉陽報館股東所控各情另行照例辦理至從前留東學費計自光緒三十年七月起宣統元年十月止共領過司庫平銀二千九十一兩二錢係結案後再由司札飭蒲州府轉飭猗氏縣傳屬追繳所有遵札擬議緣由理合詳請憲台俯賜核奪施行

（完）

小說

奇情小說

鸚鵡禪（一）

英花白氏原著　稺雲譯意

第一章　石媒

大地倉茫。風雲鬱積。一少年蹀躞室中。如太空飛鳥。初入樊籠。有抑而不舒之狀。室故狹小。其形如斗。中央布大几一。作橢圓形。四隅有小几若干。或長或方。約佔地凡四分之二。几上或供花瓶。或置茶箱。皆古物。兩壁油畫數幅。半新不舊。睡榻之旁。坐一癯者。目灼灼有光。濃眉長髯。年四十許。裒然爲紳士裝。佩金時計。凝眸睇軍用地圖。

少年曰。嗟乎柯利機乎。人需金錢。如魚需水。一日無金錢。則家庭嗌之。鄉里笑之。即所須之物。亦不能如願以償。以吾鬚眉七尺。少負豪士之名。安能長此寂寂。以終其身耶。柯利機掉頭不顧曰。無多言。多言無益。吾將謀自立之策。少年爲基拉爾斐德蘭惹美司之第七子也。曾入陸軍學校受軍事教育。時從南非洲歸。不得志於其父。柯利機佐其父治事。亦適遭屏斥。故二人爲患難之交。促膝談心。意甚歡也。

顧人當貧困無聊之時。其心既有所大苦。則挺而走險。馴至蕩檢逾閑。而不可收拾者。蓋比比皆是。所以歲寒知松柏。疾風知勁艸。憂患之來。見程度焉。若斐德蘭與柯利機。於時所處之境同。所志之事同。而一智一愚。一弱一强。一巽柔而寡斷。一譎詐而多謀。在柯利機方藉此以愚斐德蘭。而斐固懵焉不知。猶復英才自許。欲驟致非分之福。譬諸怒獅狂吼。初不虞挾彈者之伺其後。將洞腹刳胸。寢處而肉食之也。旋復言曰。吾資用已竭。而彼猶漠然視之。不平之事。有如此耶。今而後耳目所及。苟有可乘之機。將盡力圖之。不復顧其他。願有以教我。

於是柯利機太息言曰。僕嘗爲君言於汝父。而反得罪屏斥。爾時僕亟欲告君。俾早爲之所。今已爲熟籌之矣。斐德蘭曰。諾。謹謝君。然爲之奈何。曰。子亟宜以加倍之精神。自計其前途。老人病瘋淹纏。尙可數載。時乎時乎。幸勿失也。

斐德蘭俯首凝思曰。君之所指。殆在佛蘭登遺產之經營。然竊惡其冒險。以是亦躊躇不決耳。曰。佛蘭登遺產甚富。且產煤。其地可四百英畝。今專屬密司得來得加之掌握。彼母女爲孤兒寡婦。是奇貨可居也。娓娓而談

相視莫逆其情意如水乳交融時適柯利機夫人衣元色緞服翩然而至聞之忽傀曰得來得加氏擁有巨貲對於此事輾轉而不能決者已及一載君庸知其終將以此遺產出售耶柯利機惡其破己之說即順其詞而解之曰此無他蓋無人爲之經紀耳

國外新聞

英國軍艦遇險 ○十八日東京電云英國巡洋艦比特弗特昨晨在薩買耶島近旁（在韓國南部濟洲島西南）觸礁日本軍艦淀號今晨已由濟物浦前往援救英國戰艦米洛托號芒茅斯號亦開抵遇災之地 同日倫敦電云巡洋艦比特弗特隨同英國艦隊由海參威開往長崎在濟州島擱淺日本軍艦已駛往救助海內天氣不佳風浪甚惡 同日神戶電云聞英國巡洋艦在濟州島擱淺受傷頗甚溺斃水手數人 按此事已略見昨報專電

希臘修訂憲法 ○十八日倫敦電云據雅典電稱希臘國會擬修訂憲法現正在選舉議員自始至今諸事調度頗爲安靜

德國新宮開幕 ○十八日倫敦電云德皇近率同皇族首相及內閣各大臣舉行博山皇宮開幕禮當時皇謂願此新城爲培植德國文化風俗之地云

斐民反對德國治制 ○十八日倫敦電云斯丹達報柏靈訪事電稱近據哈丹君及彼得士博士宣稱斐洲達買拉倫之民對於德國管轄之律頗有慍意咸思棄德國之旗而入英屬南斐聯邦云

德報吊慰日本水災 ○十八日倫敦電云據柏靈電稱德國官報論日本水災謂日本必能以其沉靜剛毅之力收拾慘禍該報並吊慰日政府遭此重災

俄國大疫近聞 ○十八日倫敦電云前星期內俄國患疫者共有七千人死者三千人

美國黑人之前途 ○十八日倫敦電云據紐約電稱羅斯佛君近在黑種國民事務會演說黑人陞進階級之機會並言該種之希望唯在自助而已克林頓教長華盛頓博士（美國黑種之領袖）乃面許羅君無論何事凡能增進公民生活者羅君如有所見黑種之一部分無不堅志襄助云

近東小國之自振 ○十七日柏靈電云芒脫里格洛定期本月二十八號宣布改爲王國 （以上譯字林報）

卜君士璇玉照

現充
常州育志爭存學堂
粹化爭存匯秀女學
西郊兩等小學堂
教員

服自來血治愈寒熱日作血氣衰耗之保証書

五洲大藥房主人鑒鄙人體質孱弱去歲因奉天東平縣陳大令電聘往就師範學堂模範小學兼理兩等小學教務事繁不堪每週課程計有二十六時之多三校奔走過於勞力不料於六月中旬爲先兄病故電促南下道經滬上得悉先兄病故詳情悲傷過甚氣絕三次又經在北方時過於勞苦既又先兄故後寢不寧寒熱日作血氣[illegible]無疊經醫士調治無效見及受業師許志毅先生惠贈自來血一瓶服之稍見效力後竟連服一打（係在常州大街中英大藥房所購）每日連服三次約服二閱月之久百病均愈八月中旬里中育志爭存學堂兼西郊小學教務每週亦有三十三時之課程竟不覺其苦矣體力強壯血氣勇甚若非自來血之助何能如此故特郵寄照片一張懇即登報以表揚爲盼此上○○刻安

◎常州城內雙桂坊巷商會對門士璇卜中頓

◎自來血價目大瓶二元小瓶一元二角每打二十元十二元託局函購原班回件諸公光顧請認明全球

老牌每瓶加附五彩認眞券一張值洋一角庶不致悞

總發行所上海四馬路老巡捕房對門五洲大藥房抄登

3754

中國青年會附屬中學堂添招插班生 廣告

本學堂定於七月廿五日開學凡欲就學者務須即日到學報名隨付證金五元准作學費廿一日上午十時親自來校考試過期不收幸勿自誤該證金取則扣作學費不取如數發還如遠方來學欲需寄宿者須趕速預定因人數衆多餘額無幾也特此佈告

上海英租界四川路中國青年會中學堂謹啓

236002

奏辦安徽全省鐵路點字副勸股票第九十七會七月念五日在蕪湖當衆開標特此廣告

乙 3749

新印湛園未定稿出版

此書爲慈谿姜宸英先生所著先生古文膾炙人口已久與寗都三魏大梁侯朝宗長州汪堯峯諸公齊名其文貽息深厚氣局恢奇爲國朝古文中有數之品洵足津逮後學啓導方來近代惟龔定菴魏默深二家足以抗衡一二亦可見姜氏文字之如何矣書版久燬今本坊訪得原刻用中國連史精校石印每部六冊定價洋一元二角

新印張子和儒門事親出版

此書計十五卷爲醫家衛生家及官紳學界各界極宜備覽之書蓋張子和先生醫學精深與李東垣朱丹溪劉河間三先生齊名世稱四大家此書于內外科論症詳審方藥精妙而其說理透澈尤深入軒岐堂奧惜其書世不多見本坊覓得明刻本用上等中國連史紙石印大字每部六本定價洋一元二角世之欲得此書奉爲圭臬者幸勿失之交臂也寄售處上海商務印書館國學扶輪社掃葉山房廣益書局鑄海樓總發行千頃堂寧波汲綆齋

Z3416

驪雲氏督製

萬病回春虎骨熊油膏

每張洋一元用舊後送到本盧每張作洋三角單料七角不靈包退包還請留心假冒須認明藥紙包上有驪雲氏肖像五開間門面方是的眞切記切記

此膏通三十六處血脈鎖式十四道骨節專治風寒濕熱手足拘攣骨節酸痛久年痞塊女子血虛以及腰疼心痛痰核瘰癧胸㬹脹滿小腸疝氣夢遺滑精陽事不舉心胃氣痛脾胃虛寒負重傷力迴脾作痛楊梅毒瘋赤白帶下五勞七傷月經不調一切跌打損傷等症此膏一得入身樣氣藥力即從毛孔透入功能通經活血止痛㕍風凡百疾病應手奏效雙料

上海盆湯衕走過絲業會館後寧波路口五開間門面驪香盧驪雲氏發行所啓

23408

[illegible]開紹興旅館廣告

本館開設爲便利行旅起見鄙人有見於斯刻在紹興府城西郭門內大路中沿街特造洋樓數十幢布置齊備房屋寬暢誦陳全新洒掃潔淨飲食精美招待週到出入最便無論長寓短住均有賓至如歸之趣可爲唯一完全之大旅館也開幕以來蒙紳商學界讚美鄙人格外殷勤精益求精以答 諸君惠顧之雅意貴客光臨價格極廉特此通布 旅客幸注意焉 本主人謹白

3453

經理處上海仁記路二號文達羅洋行

好立克麥精牛乳

最補飲料

無上食品

本公司所製之麥精牛乳久已馳名各國最宜於老年氣虛血衰之人並小孩體弱肌瘦以及仕宦紳商旅行之用因其能補血益氣强健筋骨乃乳膏中之魁首也光顧者請認明牌記幸甚

528

福建

馬江船政署

支應處委員

五品銜

福建候補知縣

賴永福大令

服自來血得補

腦質兼治遺精之寔效

謹將惠函登諸報端以告世之同病者

五洲大藥房總發所主人鑒鄙人前在船政文案兼發番差次患痔甚劇兼有遺精之症四肢乏力平日行動不便坐臥不安如是經年幾有支守不得之勢醫者皆稱爲先天不足或思慮過傷所致鄙人雖信其言無如百方調治服補不下數十劑毫不見效深知爲神通度若不早圖卸肩得以靜息一時於賤軀實有關碍去歲春間正欲稟請委代忽蒙○○松鶴帥調辦支應處第以奉諭諄諄不得不仰體○憲意竭力從公惟該處出入款目頗鉅而往來公牘又繁鄙人責有專司凡事無巨細靡不悉心經理以致精神日益疲憊不特舊症未除而左鼻孔每日子午兩時常流濃水臭不可當人皆稱之爲鼻淵實由腦筋過傷之故其時約在客秋九月也得症以後夜不能眠飲食頓減雖嘗服各國馳名補品時而稍愈而後發心甚憂之幸於本年春間閱報始悉○○貴藥房存心濟世所售人造自來血服者口碑載道其功效無比遂即專差晉省赴南街詹斗山紙坊由○○貴號分局購得兩小瓶服之果驗精神較健於前嗣後復由敬友程光明太尊處讓來半打服未完而諸症業從消除迄無復發噫此種妙品謂之全球第一靈驗丹誠不愧矣此種此德實皆出自○○貴藥房之所賜也謹具數行聊以誌謝並乞登報是禱專此肅頌○○財安

辦理船政支應處委員五品銜福建候補知縣賴永福頓首

自來血價目 大瓶二元每打二十元 小瓶一元二角每打十二元

託局函購原班回件諸公光顧請認明全球老牌每瓶附有認眞券一張值洋一角方不致悞總發行所上海四馬路老巡捕房對門五洲大藥房抄登

23660

創辦萬國黃十字會緣起簡章

竊以民爲邦本食乃民天已餓已溺古聖王所由本仁心以發爲仁政也僕由都至申路經天津久慕善[illegible]士丁義華君之懿行嘉言而無由晤面抱歉之至前日在京馬路青年會不期相遇暢敘寒暄情投意洽丁君接人以謙待人以誠其品望芳型不待僕之贊述丁君奉萬國總會之委任來我中華設萬國改良分會不但僕爲之贊成諒有心於世道者亦無不樂爲歡迎也僕亦有一素志久未如願以償即擬設一萬國黃十字會是也此會專爲救濟災荒起見惜有心而終無力目視饑溺無法可施況事關重大舉辦尤爲不易兼之鄙人學識譾陋更不堪貢獻社會然爲公義所逼乘丁君演說改良之說會爰發起斯會以應萬國黃十字會之先聲也改良會公啟有云初立之社會雖小尚期聞風起義因一會而引起萬會出一處之力量有限惟冀膨脹發達由一處而推及萬方六洲同志五種一心使天下萬國同登至善之域千三百兆生民共享昇平之福此萬國改良會之所以立亦萬國改良會之所以名也僕伏思我中國百度維新之際又爲知我黃十字會即無此一日也是以不揣鄙陋竟敢披肝瀝膽冒事喋喋惟知我諸君發起熱心竭力至成凡所以造福於社會者謂其無人不有社會之一份子也區區之情倘蒙垂諒本會幸甚同胞幸甚惟求鉅事繁非三五八所能辦是望有志振濟熱心諸大君子泯畛域之見無物我之分務聯合各國大舉天下一心上下一致或助資財或發偉力誓請上海英界江西路恆業里恆祥同代爲經理所有款項概發銀行生息積少成多先立基礎更望海內外熱心同志諸大君子大善長垂僕雖佈空中樓閣仍念僕一片熱血苦心是僕之至忱至禱者也僕先代萬國無數男婦老幼災黎苦民並祝我黃十字會之發達千叩萬拜奈僕雖有非常之心而實不量無非常之力讓將賤內積存之針黹餘資英蚨百元先行捐入略作提倡僕不過拋磚引玉彈琴訪友而已尤望知音者早爲設法維持提倡集衆志以成城非但僕之幸實嗷嗷待哺無數同胞之幸僕雖勉進鋪地一毛區區之誠諒諸大君子亦不哂其不才耳倘有惠款即請徑交該號代收掣取收條以昭信實茲訂簡章數則呈閱倘望中外熱心世道諸君指正是盼爲禱

第一章 主義

第一節 本會之設專爲救濟災荒起見餘事概不攔入敬定名爲萬國黃十字會

第二節 本會開辦後擬前往各省及各國分立支會遇有災凶隨地撥款以免周轉不靈之弊

第三節 本會組織創辦以謀進步擴充俟辦有成效當稟請督撫專咨立案

第四節 本會成立即爲總會然後分派會員前往各省各國分設支會以資聯合

第二章 會員

第五節 凡熱心濟世諸君無論何國人士亦不論職業及婦女均可入會

第六節 恭請中外名譽紳商及婦女爲本會名譽贊成員

第七節 會員對於本會章程均有切實遵行之責不得視爲具文放棄責任

第八節 遇有會員違背規約職司妨害職務者仍須公議出會及他項懲罰

第九節 會員之義務 一會員對於本會皆當有設法維持擴充之義務 二會員有捐納及勸募本會經費之義務 三會員均當有調查以工代賑之義務

第十節 會員之權利 一會員有選舉及被舉會內一切職務之權 二會員執掌庶務酌舉庶俾以一其心

第三章 經費

第十一節 凡會員入會須先納洋十元作開辦費

第十二節 會員須納常年捐每年四元作爲基本經常費若熱心實無捐助書籍圖畫動產及不動產一聽其便

第十三節 恭請名譽贊成員每年納基本經常費念五元

第十四節 本會開辦後無論何處分立支會報銷之款會歸各支會會友自成擔任

第四章 職務

第十五節 一會內宜立總理一員副總理一員主理會內一切事務員由會司及名譽員中選舉 二宜立總幹事一員正副總理之下提調會內一切事務 三宜設掌記員幾員管理一切文件 四宜設會計員司庫員管理一切出納款目 五遴選時分設各部均宜設部長一司以董其事 六宜延評議員幾位凡舉行一切事務必開談判如多數議員贊成者始得舉行

第十六節 資格 一正副總理務須辦理公益素著成效公正廉明爲社會所推重者方可勝任 二總幹事以勇於辦事才力優長品行端正者方勝其任 三書記會計司庫糾查各員均以社會素重內外無間言者爲合格

第十七節 任期 總理及以下各職均以三年滿任再行選舉屆時如再被舉蟬聯一任亦可

第五章 獎譽

第十八節 凡會員對於本會務心竭勞捐募不遺餘力者編入分數表內接分數贈以徽章以以資獎勵

第十九節 凡海內外仁人善士扶植本會捐助款項者當即登報以揚仁風如蒙捐助鉅款者本會同人當請求國家獎勵列入贊助員並將台銜刊入石碑立於會內永作紀念

第二十節 凡開辦創辦人員之銜名應立石碑於會內永作紀念

本會事屬草創所訂規章諸未完善尙希各界有道隨時指示俾得逐漸改訂以冀迭臻完備

發起人張習旭拜訂謹識

293

新出石印四時病機

邵登瀛步青先生乾嘉間以醫名於吳繼葉天士薛一瓢二名士而起力學稽古循途守轍明辨傷寒四時變證專宗長沙恪守心法而於諸賢之說亦復擷采兼收所取溫濕暑瘧析爲四時病機十四卷又專取溫疫證治爲溫毒病論一卷別取經帶胎產詳言之爲女科歌訣六卷說理淵深辨證精湛故當其身手到病除蔚爲良醫又爲一瓢居士門下著述垂世誠醫學家不可不讀之書也精校石印每部四冊價洋四角

○張子和著 **儒門事親** 每部六冊一元二角 ○ **丹溪心法** 十二冊一元二角 ○柯韻伯著 **傷寒來蘇集** 五冊四角 ○王士雄纂 **潛齋醫書五種** 八冊六角 ○

總售處上海棋盤街 **文瑞樓** 分售處蘇州閶門中市 **綠蔭堂**

乙5783

美國特別新醫術

本醫士以發明之新秘術專治面部不美之病凡面麻可醫之光縐紋可醫不縐雀斑能使無斑瘰癧可醫之平紅痣黑斑消滅無迹瘡疤疙瘩除去無痕髮低能醫高鬚多能使不出白髮黃鬚變爲烏黑烟容酒刺一掃而光面色衰老黃黑能使之嫩而紅白皮膚粗糙能醫之使細膩誠有變醜爲美之妙本醫士到滬以來相近一載醫愈者已數百人洋人不在其數尤奇者醫治時並無痛苦輕則數小時重亦不過數日誠千古未有之奇術也患面部病者請到英大馬路東首八十一號問理嚴之洎君指視未醫前之照片及醫愈後之照片先後判若兩人方信言之不謬也本醫院特設清潔安靜房間預備住宿至欲中西俱備悉聽尊便再本院上午九點鐘至十二點鐘下午二點至五點鐘過時不候

大美國女醫士吉愛漢廣告

乙8340

新開來泰洋行

本行大班拉治前在滬厘洋行辦理各貨拾有餘年今自設立在福州路十七號門牌即江西路轉角於西歷八月五號爲始經理名廠別選頂上物料專織各種異樣綢緞呢絨男女衣料五金雜貨各色俱全名目繁多不及細載如蒙 貴商各寶號賜顧請屈駕小行面議其價自當格外從廉以廣招徠恐未週知特此佈告

買辦王挺階白

乙8362

中將湯

治癒趙君夫人祁氏子宮病得生一子承惠來證書並玉照

僕浙紹人寓居上海有年荊妻祁氏曾受寒氣所逼子宮患恙身體日見衰弱面貌蒼黃氣鬱不舒小肚往々氣塊發生腰足筋骨攣痛氣急心跳異常苦楚雖請諸名醫診治百方療治終無見効幸有友人勸予等云近來上海東亞公司書藥局發售婦科靈藥中將湯專治婦女一切諸病聞非常靈驗百試百驗君等毋不早購該良藥脫離苦難余即至該藥房購一禮拜中將湯一匣照方冲服後荊妻之病稍見小瘉予方知該藥之靈又購一禮拜中將湯一匣連日服下其病竟去其大半服滿三禮拜竟然全瘉回憶昔時之困苦如同昨夢荊妻一路身體康健毫無小恙且喜去年春得生一子刻已屆週歲窃思若無中將湯之良藥焉能有今日之快活故謀諸荊妻同拍一照呈送該藥局登諸報端聊伸謝悃以誌紀念而告世之同病者幸勿作僕言為河漢不勝盼功之至

古董業紹興趙順全頓首

▼凡於婦人患病身體苦楚者

早服中將湯可保無恙而得福

●**子宮病** 因子宮內膜炎。白帶流下甚至。子宮腰肚足部攣痛。因胸口氣塊上升心氣不正。又赤帶流下面黃形容樵悴之人

●**經血** 從希思的立等神經諸症。肝旺氣鬱。或憂悶多煩。或怒或笑。終宵不能眠。細微之事每多憂慮。作事貪懶。氣喘心跳甚重之人

●**逆上頭痛** 眩暈耳鳴肩骨酸痛　●**腰肚足部虛冷** 故不生孕之人

●**月經不調** 因經水閉止所起頭痛眩暈女子十六七歲尚無經水手足頭面浮腫。或經前經後腹痛之人

●**產前** 無端而異乎常之人。惡阻或有小產難產毛病之人。麻木浮腫等症或　●**產後** 瘀血閉塞濡滯月子之人

●**此外** 凡于子宮經血胎前產後諸症用中將湯者致血液輪廻得度立止白帶解悶散鬱即知精神爽快無有過此

中將湯虔修處 日本東京日本橋通四丁目 **津村順天堂藥房**

清國總批發處 上海河南路老巡捕房北首 **東亞公司書藥局**

藥價

四禮拜分 大洋二元五角
二禮拜分 大洋一元四角
一禮拜分 大洋七角五分
四天分 大洋四角五分
兩天分 大洋二角五分

各處批發處

天洋 東亞書藥局
奉天 東亞書藥局
濟南 東亞書藥局
揚州 東亞書藥局
徐州 東亞書藥局
東台 東亞書藥局

安慶 東亞書藥局
屯溪 東亞書藥局
興化 東亞書藥局
如皋 大同圖書館
寧波 中日大藥房

溫州 東洋堂大藥房
漢口 中央大藥房
杭州 近和堂大藥房
蘇州 丸三大藥房
紹興 教育館

乙3842

(天樂洞)
新法推命
本館演命與衆不同異受奇門八卦神數推算來人不報生庚看書度卤即印年月日時父兄妻子終身休咎文武陞遷商賈盈虧起碼五角不靈不取分文寓四馬路望平街同慶公棧

廣利和藍布莊
本號向在香港自定加闊加重白竹布督染真靛廣靛運申行銷非同別號用次貨混充者比今年因來貨高昂迫得略增價値深蒙客商見諒茲廣字利字天字祥字超字新貨已到並有各色洋線球批發請至北京路瀋順里本號接洽可也
乙3786

京都天寶齋
嫩面玉容散
此散治男女面上油膩黑氣烟色酒刺雀斑晦暗等患每晨搽擦自然嫩嬌潤青秀真整顏妙品也每瓶大洋二角每瓶洋照拆六瓶每雙料三瓶四角每分上海瓶舖中市二馬路西鼎新里口
乙3395

呢絨開剪
本號向在各國名廠定織上等厚薄呢絨原箱批發歷經有年貨之美色之齊久為士商推許遐邇咸知今又新到各埠色數種以應門市其貨結實價甚便宜遠近使開對破料均可若就如蒙賜顧請至英界三洋涇橋弄內門口龍旗為記便是泰和利記白

用兩足以行路則更速用兩手以做工則更妙故學者若用兩部字典則易學習更易成功（布列地）所著之兩部**華英字典**係字典中最簡便之一種因不用獨部首之新法用兩部首之新法發行所上海北京路十八號美華書館價二圓
乙3649

莊摺遺失
本號與福州慶豐裕莊往來銀摺一扣內有根條三頁於六月廿三日寄永義和信局今據該局報稱船于六月廿日夜行至常熟縣境湖蕩地方被刦所寄摺根條均已遺失自經該莊註銷並向該署備案外特再聲明作廢此佈
沙溪恆順信告白
乙3373

由粵新到怪眼山人謹啓
風鑑如鏡何逃余得異人秘傳見面知人限前富貴之差等男相斷四季氣色前後得失妻財子祿夫子財星桑枯造化試相斷後相流談前事事直言無欺常相符相年起碼四角寓三馬路畫錦里口豐和棧內
乙3839

英國 司密司諦芬電氣樓梯廠廣告

本廠專門製造電氣升降樓梯極爲穩安異別家不同上海建築家稱爲巨擘近年來已裝置數十部南京創設南洋勸業會場亦向本行訂購并經售各色大小邦浦即抽水機器價廉物美請至本行帳房接洽可也 上海北京路六號祥泰洋行白

甲511

大星相 乂臥龍

先生楚材也精通數學相命不報八字看書度指知年月日時父母兄弟妻財子祿壽夭窮通靈驗如神相命起碼五角寓英大馬路𨻶廟隔壁第一行台內 江蘇補用府獎少墨謹啓

乙3 11

陸竹良見鑒

閣下經手各押春間過期已久茲限本月內望即速來贖清如月內不贖照例拍賣倘不足仍向閣下追幸勿自誤特此聲明 德慶莊白

乙3787

五洲大藥房主人鑒

五洲大藥房主人鑒鄙人素體素弱加以辦事勞頓每致虧損精神腦筋因之過甚以致精神疲倦屢服補劑未見大效還以醫謝偉鳴君述及自來血之功效試服果然精神百倍並無微責藥房自來血之神驗迥非尋常藥品所能及也聊誌數語以鳴謝忱順請台安 石正廉 頓首

上海四馬路老巡捕房對門

紹興府署識

包發鸞

乙3793

渣普多補腦丸

腦爲髓海即爲一身主宰其腦氣筋環繞百遍四肢身體腑臟內外及耳目口鼻等處曲折皆到故全體皆賴運動無不從合其或腦筋力弱即疲痿麻木痛暈癲狂癱瘓等症在在難免如或腦力充足則聰明智巧才識學問康强等福隱隱自致蓋腦之關係一生富貴祿壽者大是以泰西醫學家極爲注意有渣普多醫學博士考查燐質一物益人尤甚凡腦髓中及背脊骨與紅白血輪內皆藏此質洵爲秘寶今經化煉之一如本體自行生成者并參用各藥研製成丸精純無匹男女服此最著奇效凡酒色憂勞之過度衰邁羸弱之各殊禀賦氣體疾病之虛而不足得此丸以培補之自然疾患消除氣力强盛精神發達一切功效筆難盡述矣歐西久已馳名服此丸而得補益實際者有歷年層疊之保證書可憑故敢爲腦血太虛腦筋無力腦氣不充欲轉弱爲强者告 服法每日服四丸食前分服 各埠中西各大藥房均有寄售 維亞兒藥房謹啓

遺失提貨單

海關第二十三號提貨單係本行提留聲機器另有戲片一隻零物特此登報請各行號勿收此提貨單爲幸 羅辦臣琴行啓

乙3369

一掃光疥瘡藥

專治癬癩毒瘡遍身小孩黃水瘡一搽止癢除根永無再發大盒五角小盒角半 上海畫錦里廣東香室啓

乙3394

燕醫生去風藥

凡有水瀉腹痛以及小兒急慢驚風等症服之

燕醫生去風藥立見功效夏時備用尤爲相宜可謂中外獨步此藥煖胃舒筋可與消化藥並用如蒙

賜購請至中國各大藥房均有代售

老晉隆洋行總經理

848

吉眞牌火油燈

此燈係天下最佳最大之燈用燈一盞可照極大之廳堂可容千人或極大貨棧且無煤氣並可照二十餘畝空廠之地請看本行門前夜間所點之

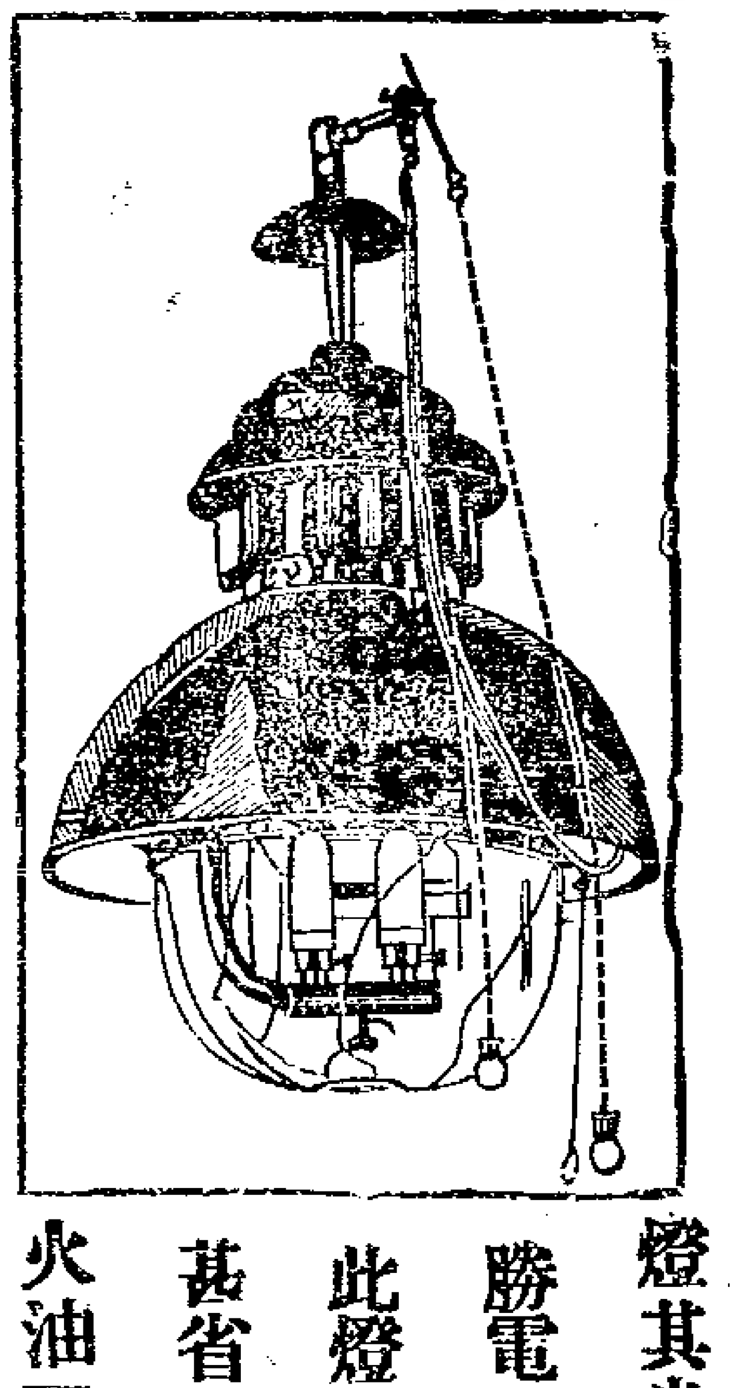

燈其光遠勝電燈況此燈用油甚省一箱火油可用十二天每天燃點十小時之久諸君賜顧請至本行購辦可也

五馬路口四號天祥洋行廣告

甲485

馬蹄牌除疫藥水

近來市上發售避疫藥水名目雖多效驗實少本行主人深鑒於此選運歐美各國除疫藥水若遇酷暑穢氣薰蒸避之不愼痧症即發甚致難以醫治本行主人研究衞生起見將除疫藥水加水調和灑於各處有疫可以驅避無疫亦除百病倘滴在身上以及五金雜物綢緞布疋等類均不損壞亦無汚點售價既廉受益良深實秘疫之至寶衞生之要藥也諸君賜顧請認明馬蹄牌爲記 上海各洋貨店均有出售或至老晉隆亦可

E. CATCH, DOLE & SONS · MUSTARD & COMPANY, SHANGHAI · SOLE AGENTS · M

除疫藥水之用法其藥力甚大一分藥水可鑲百分冷水以此類推將藥水并冷水放於桶內調勻然後灑於臥室以及井竈等處驅疫之功不可盡述歐美各國以及各省醫院均用此藥水不論霍亂吐瀉傳於浴湯內能使肌膚勻灑於各處不致傳染如遇洗浴可入一二滴染痧症等將藥水調滋潤週身强壯屢試屢驗所以西人無疫症之患全賴此藥水之力

甲519

每鐵桶水重四斤價洋一元
水重八斤一元七角半

上海 老晉隆洋行總經理

衞生名酒

MARTELL'S BRANDY

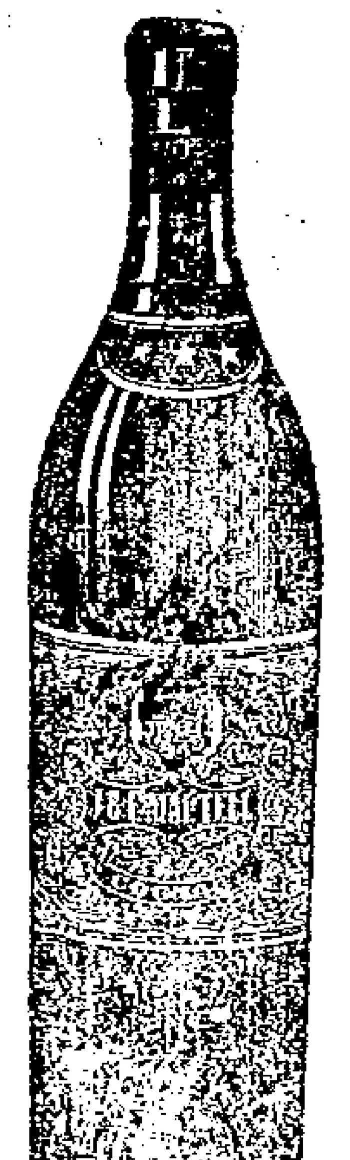

馬台爾所製之勃蘭地酒最合衞生若於飯前飯後常飲少許可免霍亂痢疾寒熱各症諸君如飲勃蘭地酒惟馬台爾酒最爲合宜今自上海南京路第十七號維納洋行充當東方專理 賜顧諸君請向商辦可也

電話一千六百八十七號 甲480

上海四馬路中英大藥房啓

暑令空界氣熱人身血液所受汚濁亦尤多故疫氣流行或痧症猝發其勢均極危險施治稍緩輒有性命之虞本藥房於應時藥物一切具備另發行此種藥水舉凡○中暑○感寒○受瘴 腹痛吐瀉○紅白痢疾 猛瀉○水瀉○腸中見血○乾溼霍亂○弔脚○搖螺 子午諸痧○精神放棄偏體脫力等症概可治之因有起死回生之力故歷年所活者甚衆如遇上症祗須數滴立可轉危功效靈捷無比居家行路必不可無各慈善界尤宜購備以方便濟人也

今次廉價如下大瓶洋五角小瓶一角每瓶洋四十瓶兩有唐製痧症藥水亦已久遠馳名每大瓶洋七角小瓶四角外埠各分鋪均有發售

甲574

敬啓者本行經理頭等麥頂羅司廠所造意大利雜摩酒國此酒名振全球公將各皇相以及士紳宴客無不樂飲實爲世間養身衞生之貴品現在世道日卑人心不古僞牌雜出一時眞假難別恐魚目混珠諸位紳商承辦頂高老牌雜摩酒者請認明麥頂羅司廠所造是荷此佈

上海總經理嘉泰洋行 江西路念五號

甲22

（臭虫全滅）殺蚊不留一隻

此藥一經點着放於除虫藥內即有烟氣騰佈滿室隨將門窗透風之處皆時關閉約歷十分鐘能將室內蚊虫盡數殺死無一能逃如滅臭虫須直床下一夜可以全滅藥氣清香開之有益價除虫器一只六角條藥每洋四包每包三角藥粉每罐兩角每洋六罐美界仁智里十三弄括打藥房一家發售

J3506

告白

澳門麗華廣龍加石藍洋竹布上海各埠久已馳名今自運來上海批發如蒙光顧移玉到四川路勝鳳里德和棧洽可也

Z3685

（失票聲明）

遺失湖州壽豐莊支福康莊第七千零四十號六月初十期票洋五十元已向該莊說明作爲廢紙望各寶莊號切勿收用特此登報

盈豐泰告白

Z3786

大川洋行廣告

啓者本行設立上海英界江西路第七號洋房歷有年所專運各國名廠製造各種機器另臺北發兼售紗廠機器內應用零星什物一應俱全均可添配如蒙賜顧格外克已並收賣各種舊機器等件倘各實廠有欲出讓者可請函知即當造前面訂可也再貴客如欲添置各種舊機器者小行亦有全備請駕臨領看面議謹此佈啓

乙8686

怡園茶樓廣告

樓下今有門面雙間通進後面並樓面均可商酌欲租者速來面議租價已賬若開酒肆更屬相宜而且生意相連

Z36

GENERAL ELECTRIC Co of New York

愼昌洋行告白

啓者卜行現經理英國電器總公司一切事務奉天亦歸本行經逕此佈 圓明園路五號

甲531